„Zengj úgy, mint soha még!”

Kiegészítő Énekfüzet 2.

Budapest Rákoskeresztúri Református Egyházközség

2019.

Tartalom

Bevezető - A „Kiegészítő Énekfüzet 2.” keletkezéséről 1

1. A földtől az égig..... 3
2. A mennyben fent a trónusnál 4
3. Áldjon meg téged, áldjon az Úr 5
4. Áldott légy, Uram 6
5. Áldott szavad által 7
6. Annak, ki a trónon ül..... 8
7. Atyám, két kezedben..... 9
8. Az Úr csodásan működik 10
9. Az Úr jósága, hogy még élünk 11
10. Boldog ember az, ki bűnt nem ismer 12
11. Csak a Bárány, Jézus vére 13
12. Csak benned 14
13. Csak Istenben nyugoszik meg szívem 15
14. Csendben állok jelenlétedben 16
15. Dicsér a mindenség 17
16. Egy az Úr, egy a Lélek 19
17. Egy szív érettem dobogott..... 20
18. Egyedül csak te vagy 21
19. Eljönnél-e vélem? 22
20. Eljött hozzám..... 23
21. Emlékezz vissza az útra 24
22. Erőt adsz minden helyzetben 25
23. Én Uram, én Istenem 26
24. Én még mit sem tudtam rólad..... 27
25. Felnézek a vizek fölé 29
26. Ha mástól már segítség nem jő..... 31
27. Hajnalórán 32
28. Hálát adok, Uram, az életért..... 33
29. Hozzád száll az énekem..... 34
30. Hűséges, örökké hűséges 35
31. Íme, a Bárány..... 36
32. Immánuel 37
33. Írd át álmaim..... 39
34. Indulj és menj..... 41
35. Jézus életem, erőm, békém..... 42
36. Jézus neve fenséges..... 43
37. Jézus, neved oly csodálatos 44

38. Jézus, te égi szép 45
39. Jézus, véred megtisztít 46
40. Jézusom, áldozatodra gondolok 47
41. Jó az Úrban bizakodni 49
42. Jöjj, az Úr vár reád 50
43. Jöjj be házam kapuján 51
44. Jöjj, itt az idő, hogy dicsérd 52
45. Jöjj, Szentlélek, szállj le rám 53
46. Jövök a kereszthez 54
47. Kenyered és borod 55
48. Krisztus enyém 56
49. Kiálts az Úrhoz, te föld 57
50. Láncom lehullt 59
51. Lélek fuvalma, jöjj 60
52. Lelkem, áldd az Urat 61
53. Megváltó Jézusom 63
54. Mikor lábam kőbe botlott 65
55. Mindörökké hű az Úr 66
56. Mint szarvas hűs vízforrásra 67
57. Ne félj, ne aggódj 68
58. Nem rejtem el igazságod 69
59. Oldozz fel 70
60. Oly messzire mennék 71
61. Ó, terjeszd ki, Jézusom 72
62. Örvendjetek 73
63. Ősi szó 74
64. Próbák 75
65. Ragadj magaddal 77
66. Rejts most el 79
67. Szabadításod öröme 80
68. Szálljon hangunk 81
69. Szívünkig ér el az ég 82
70. Találkozni jöttem veled 83
71. Találkoztam Teveled 84
72. Te felemelsz 85
73. Te vagy az, akiből élet árad 86
74. Tégy eggyé, Urunk 87
75. Tégy újjá lelkem mélyén 88
76. Tégy, Uram, engem áldássá 89
77. Tied a dicsőség és imádat 90
78. Tőled árad minden áldás 91
79. Uram, itt vagyok 92
80. Uram, közel voltam hozzád 93

81. Uram, szent vagy 94
82. Urunk, hála, hogy te táplálsz 95
83. Új szívet adj, Uram 96
84. Új szövetséged elfogadom 97
85. Úristen, útjaid mind gyönyörűek 98
86. Valaki 99
87. Várlak, Uram, jöjj hozzám 101
88. Velem vándorol utamon Jézus 102

A „KIEGÉSZÍTŐ ÉNEKFÜZET 2.” KELETKEZÉSÉRŐL
(szempontjaink, gondolkodásunk, gyakorlatunk)

Egyházközségünkben közös gondolkodás indult el az istentiszteleti zenéről, amivel kapcsolatban sokan kifejtették véleményüket. Ennek gyümölcseként, 2011-ben, közösségünk használatba vehette a *„Kiegészítő Énekeskönyv 1.”* című, huszonhét énekből álló gyűjteményt – mely gyülekezeti éneklésünknek mindinkább elfogadott, sőt nélkülözhetetlen részévé vált.

Azóta is folyamatosan gondolkodunk arról, miként lehetne éneklésünkben is új utakat keresni – úgy, hogy közben hűségesek maradjunk református örökségünkhöz is. Abban továbbra is egyetértés uralkodik gyülekezetünkön belül, hogy a használatban lévő református énekeskönyv ismert, sokat énekelt zsoltárai, dicséretei meghatározó oszlopai az istentiszteleti éneklésünknek – hiszen sok év hitelesítő próbája áll mögötte.

Azonban ennek lezárása óta fél évszázad telt el – közben pedig sok-sok értékes, ismert, ifjúsági órán, bibliaórákon, gyülekezeti táborokban megszólaló ének született. Szinte két-három generáció nőtt fel ezalatt, akik ezeken, az újabb énekeken keresztül is élték meg hitüket. Közös lelki énekkincsünkhöz így ezek is hozzátartoznak – áldott lehetőségek az imádsághoz.

Most is tisztában vagyunk vele, hogy nehéz olyan énekgyűjteményt összeállítani, ami mindenkinek megfelel – hiszen zenei ízlés, neveltetés, kegyesség, gyülekezeti háttér és sok minden más határozza meg, ki mit énekel szívesen, miben élheti meg jobban hitét. Éppen ezért jellemzi a sokféleség énekfüzetünket, talán mindenki talál benne neki kedveset.

Hosszú válogatás, kipróbálás előzte meg ezt az új, bővebb gyűjteményt. Szükségünk van rá, mert szeretnénk, mind az énekek, mind az azokat kísérő hangszerelés, hangszerek tekintetében, egyre színesebben élni keresztyén énekkincsünkkel – „előhozva ót és újat”, hagyományosan és korunk módján egy szívvel dicsőíteni a Szentháromság Istent!

Mit érdemes átgondolnunk ahhoz, hogy egészen a „miénk” legyen ez az új énekfüzet?

Az énekek szövege-dallama, valamikor, valahogyan, valamire reagálva születtek meg. Magukon hordozva a korszakot, kulturális-vallási közeget és a szerző személyiségét. Mindegyik keletkezésének megvan a maga háttere (éppen ezért vannak nagy különbségek az énekek között.)

Ha azonban megértjük a korszakot, közeget, amiben keletkezett egy-egy ének, megismerjük a szerzőt és a konkrét hátterét – talán jobban értjük, értékeljük, jobban *bele tudunk helyezkedni*, a *miénk is lehet*: a mi hitvallásunk, a mi vigaszunk, a mi meggyőződésünk, a mi érzésünk...!

Vagyis: minden hitből született ének lehetőség, hogy belépjünk egy-egy testvérünk, egy-egy közösség, egy-egy korszak lelkiségébe, lelki életébe – és ebből épülhetünk. Alkalom a testvérszeretet, az elfogadás, a keresztyén tisztelet gyakorlására, kifejezésére.

Mert, bár nagyok a különbségek az egyik és a másik lelki ének között, mégis egy Lélek által ihlettettek! Ha elég *alázatosak* vagyunk, ha van bennünk *tisztelet* és *nyitottság*, akkor figyelmes szívünk otthonra találhat egy olyan énekben, amely stílusban, ízlésben, nyelvezetében egyébként idegen számunkra. *„A tiszteletadásban egymást megelőzők legyetek”* – tanít minket Pál. *„Minden a tiétek”* – írja szintén ő.

Nagy lehetőség belelépni egymás Isten-tapasztalatába: gazdagodás – olyan, mint, amikor egy ódon régi épületbe lépünk be: elképzeljük, kik lakhatták, milyen lehetett itt akkor az élet! Sokszor ez felkelti bennünk a tiszteletet, sőt talán a vágyakozást: „milyen jó lehetett akkor élni”!

Ezt tesszük akkor is, amikor belépünk egy háromezer éves bibliai zsoltár világába, Dávid imájába, énekébe. Ezt tesszük akkor is, amikor egy ötszáz éve énekelt genfi zsoltárt éneklünk – belépve nemcsak a bibliai zsoltár imájába (így szinte „összeköttetésbe” kerülve az előttünk járókkal). Hasonló „találkozás” lehet minden régebbi és új ének is testvéreinkkel.

Sóskuti Zoltán lelkipásztor

„Éjféltájban Pál és Szilász imádkozott, és énekkel magasztalta az Istent, a foglyok pedig hallgatták őket. Ekkor hirtelen nagy földrengés támadt, úgyhogy megrendültek a börtön alapjai, hirtelen kinyílt minden ajtó, és mindegyikükről lehulltak a bilincsek.” (ApCsel 16, 25-26)

*

„Krisztus beszéde lakjék bennetek gazdagon úgy, hogy tanítsátok egymást teljes bölcsességgel, és intsétek egymást zsoltárokkal, dicséretekkel, lelki énekekkel; hálaadással énekeljetek szívetekben Istennek.” (Kol 3,16)

*

„…hanem teljetek meg Lélekkel, mondjatok egymásnak zsoltárokat, dicséreteket és lelki énekeket, énekeljetek és mondjatok dicséretet szívetekben az Úrnak, és adjatok hálát Istennek, az Atyának mindenkor mindenért, a mi Urunk Jézus Krisztus nevében.” (Ef 5,18)

1. A földtől az égig

Dobner Illés

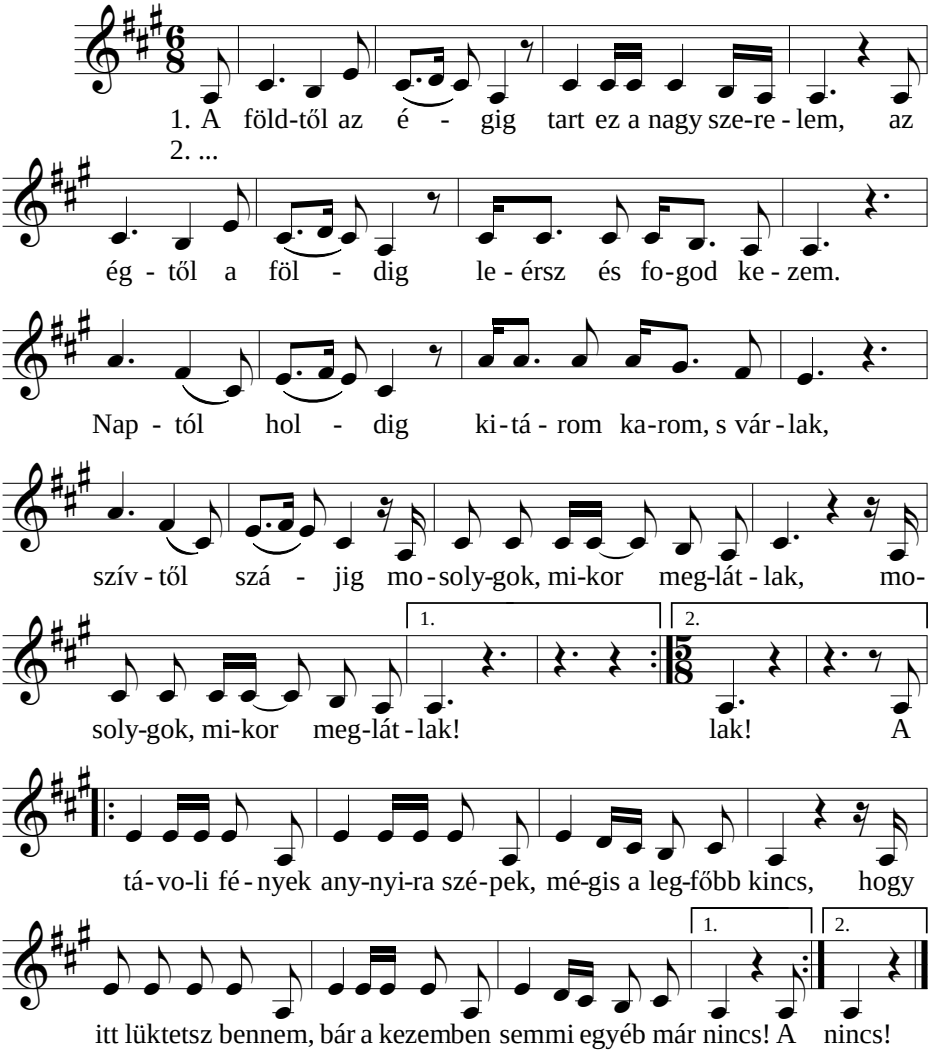

2. Rá kellett jönnöm, hogy nem tudok élni nélküled,
Nincs választásom, boldogságom belőled ered!
A szíved fogtam és saját szívembe zártam,
Kérlek érezd mindig otthon magad nálam!

2. A mennyben fent a trónusnál

(Before The Throne Of God Above)

V. Cook, C. Bancroft
Ford.: Révész Árpád

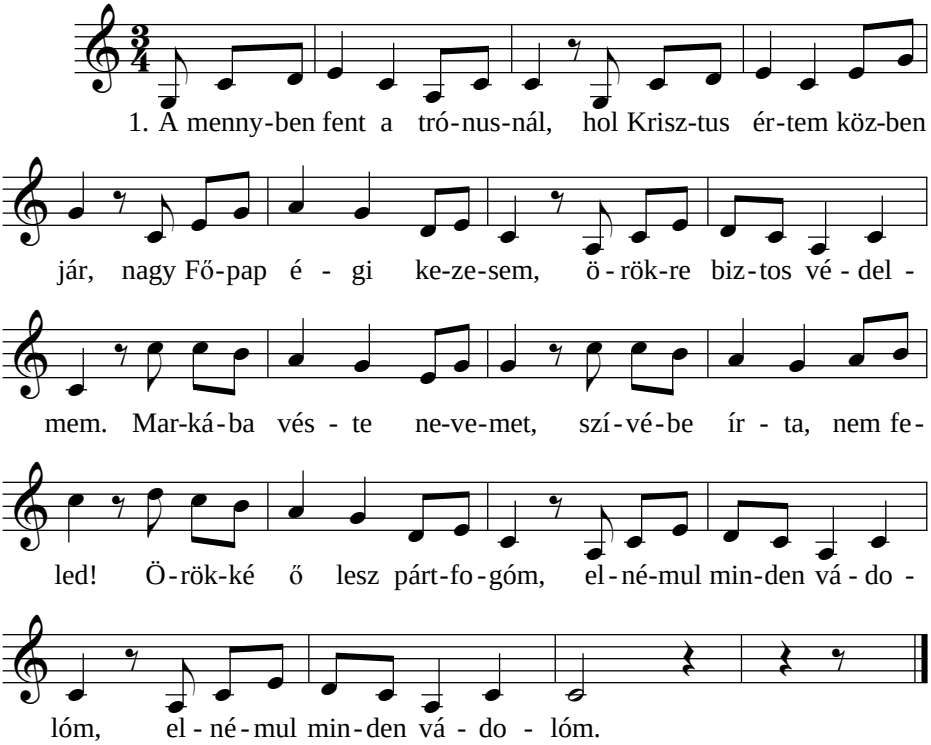

2. Mikor a Sátán megkísért, és vádol megbánt bűnökért,
Jézusra nézek, áldom őt, a bűneimből megmentőt.
Ő halt meg minden vétkemért, a bűntelen a bűnösért.
Isten, a bíró, fölmentett, Krisztusra nézve engedett,
Krisztusra nézve engedett.

3. Íme a Bárány: ő van ott, feltámadt és üdvöt hozott!
Ő mondta: "Megváltód vagyok", nem vonja vissza, mit adott.
A Bárány vére volt az ár, őnála többé nincs halál.
Krisztusban üdvöm készen vár, ott fent az Isten trónjánál,
Ott fent az Isten trónjánál!

3. Áldjon meg téged, áldjon az Úr!

(Ároni áldás - 4Móz 6,24-26)

Draskóczy László

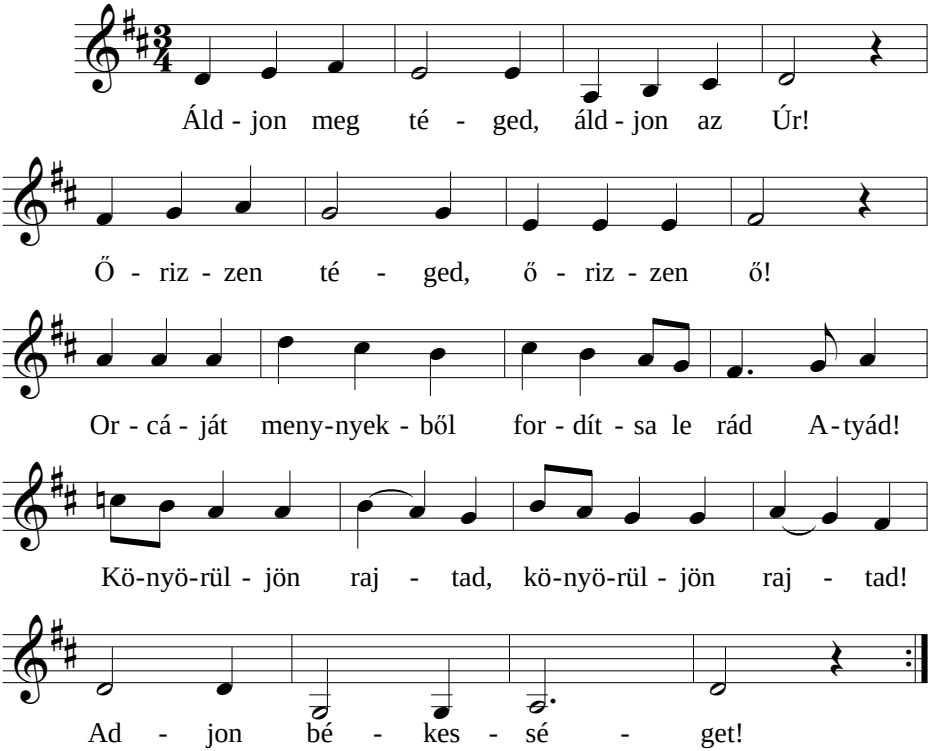

4. Áldott légy, Uram

Taizé

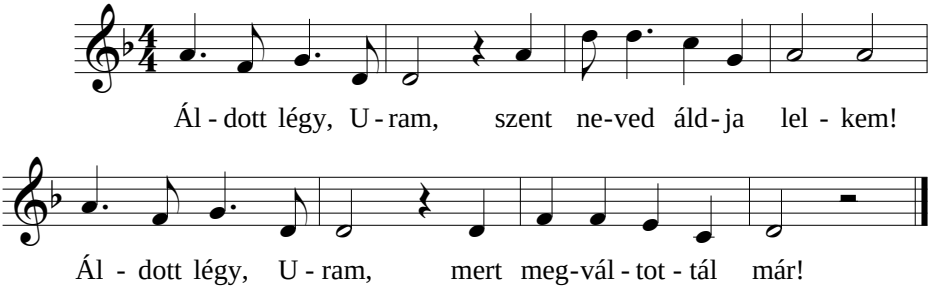

5. Áldott szavad által

O. Schulz
Gerzsenyi Sándor

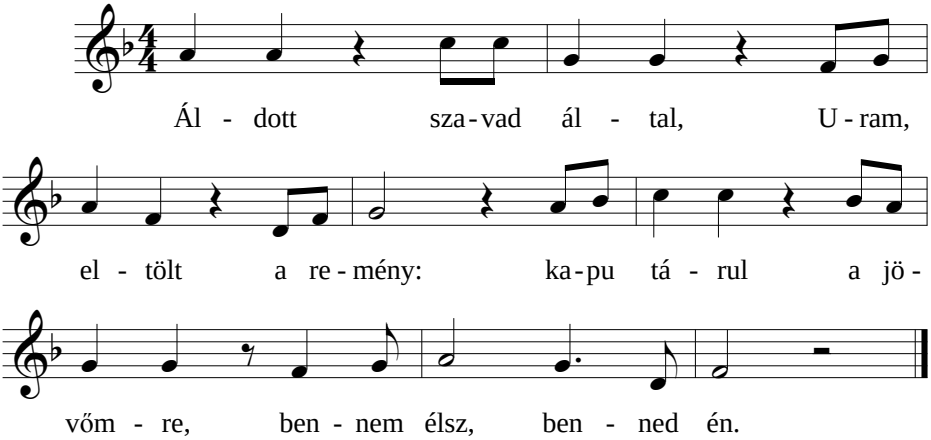

2. Áldott szavad által,
Uram, békéd száll reám,
Győzedelmes Jézus Krisztus,
Megtartóm, Kősziklám.

3. Áldott szavad által,
Uram, eggyé lesz a föld,
Szeretetben, békességben
Téged áld, égi Hőst.

4. Áldott szavad által,
Uram, néped már nem fél,
Kapu tárul, hív a holnap,
Közel van már a cél!

6. Annak, ki a trónon ül

Ismeretlen szerző

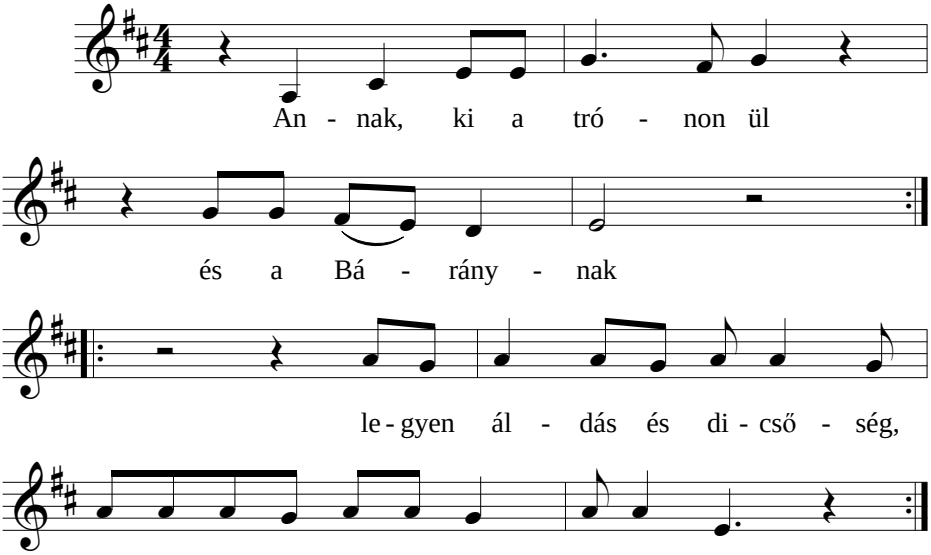

7. Atyám, két kezedben

A. M. Kaskinen, P. Simojoki
Koczor Tamás/Izsóp

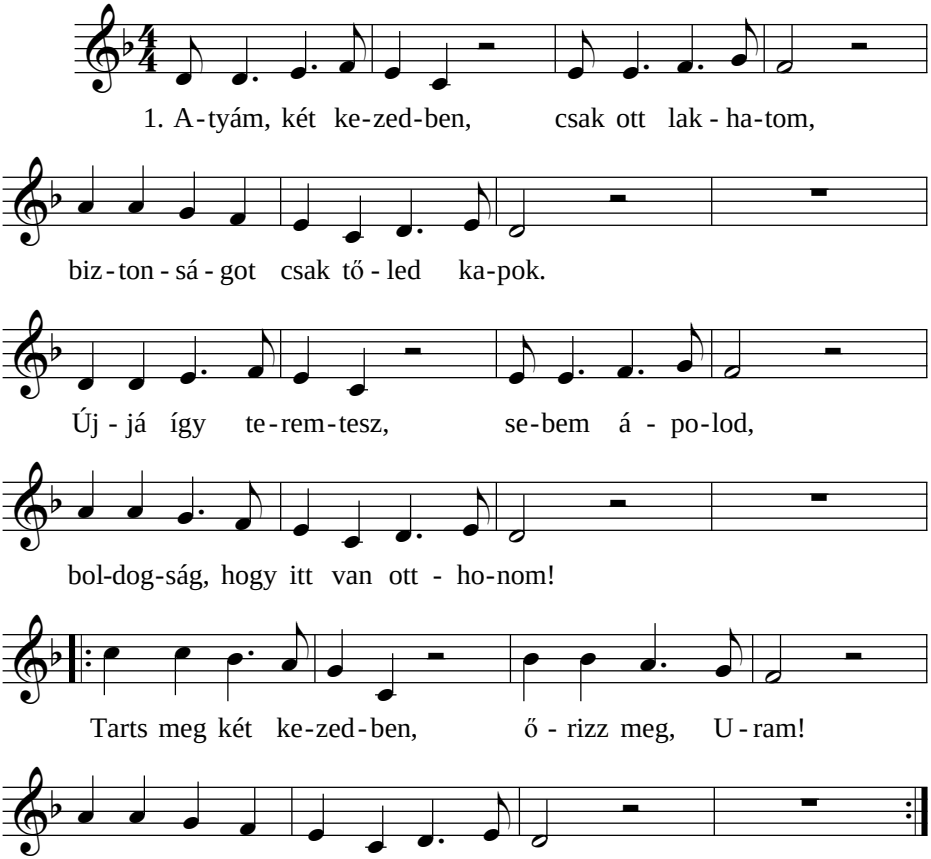

2. Atyám, két kezedben teljes az öröm,
Ajándékodban gyönyörködöm.
Tékozlóként éltem, tárva most karod,
Hűtlenségem nem hánytorgatod.
Tarts meg két kezedben...

3. Atyám, két kezedben bátran sírhatok,
Fájdalmaim hordozod, tudom.
Ott fönn a kereszten, áldó két kezed,
Bűneimmel én szegeztem fel.
Tarts meg két kezedben...

8. Az Úr csodásan működik

W. Cowper, Maár Margit
Ford.: Vargha Gyuláné

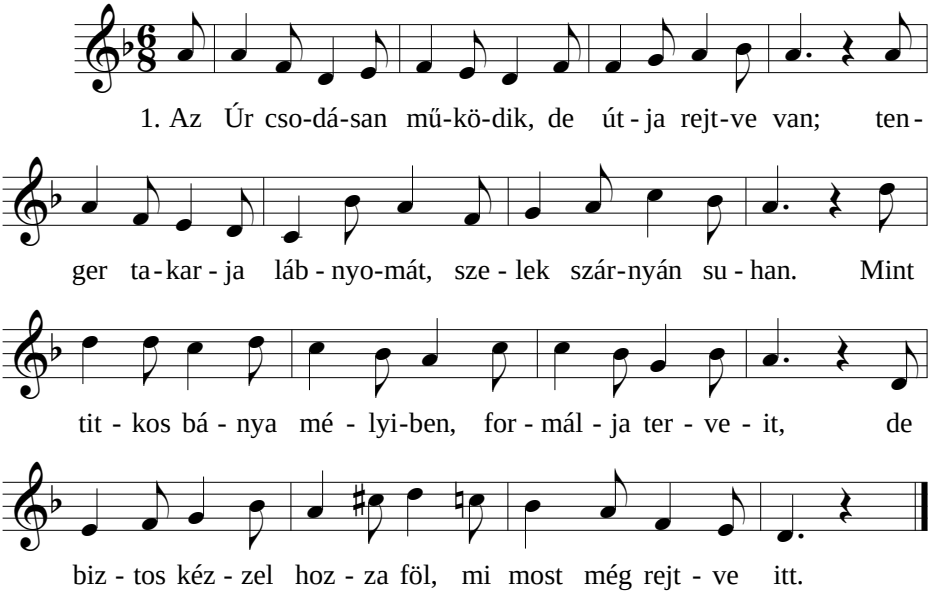

2. Bölcs terveit megérleli, rügyet fakaszt az ág.
S bár mit sem ígér bimbaja, pompás lesz a virág.
Ki kétkedőn boncolja őt, annak választ nem ád,
De a hívő előtt az Úr megfejti önmagát.

3. Ne félj tehát, kicsiny csapat, ha rád felleg borul,
Kegyelmet rejt, s belőle majd áldás esője hull!
Bízzál az Úrban, rólad ő meg nem feledkezik,
Sorsod sötétlő árnya közt szent arca rejtezik!

9. Az Úr jósága, hogy még élünk

(The Steadfast Love Of The Lord Never Ceases)

Edith McNeill

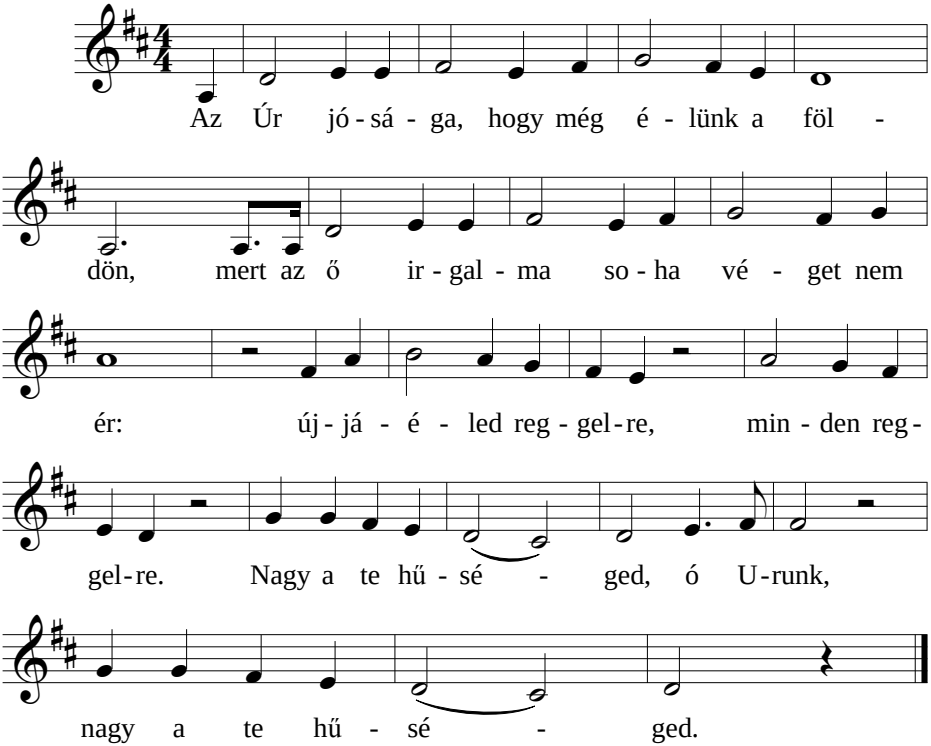

10. Boldog ember az, ki bűnt nem ismer

(32. zsoltár)

Ismeretlen szerző

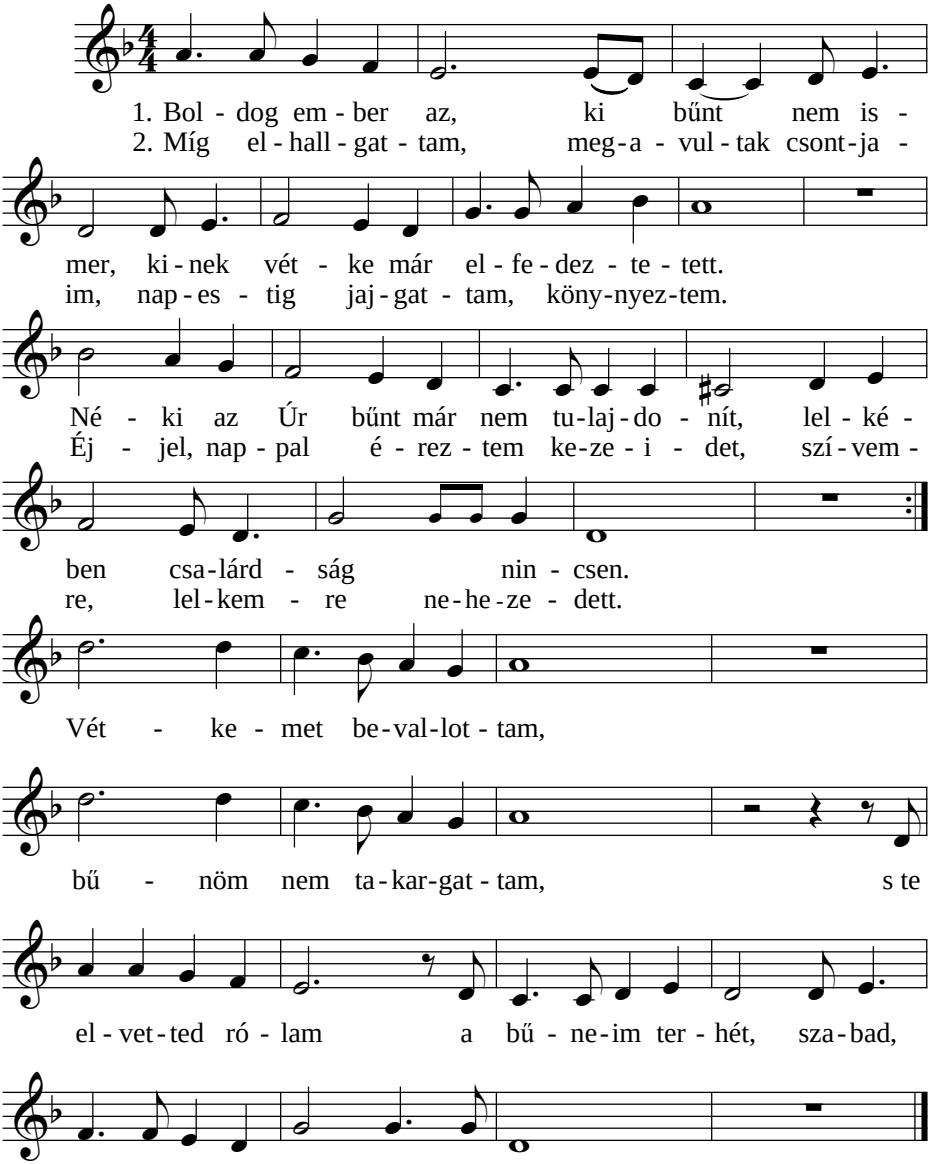

11. Csak a Bárány, Jézus vére

(Nothing But The Blood Of Jesus)

Robert Lowry

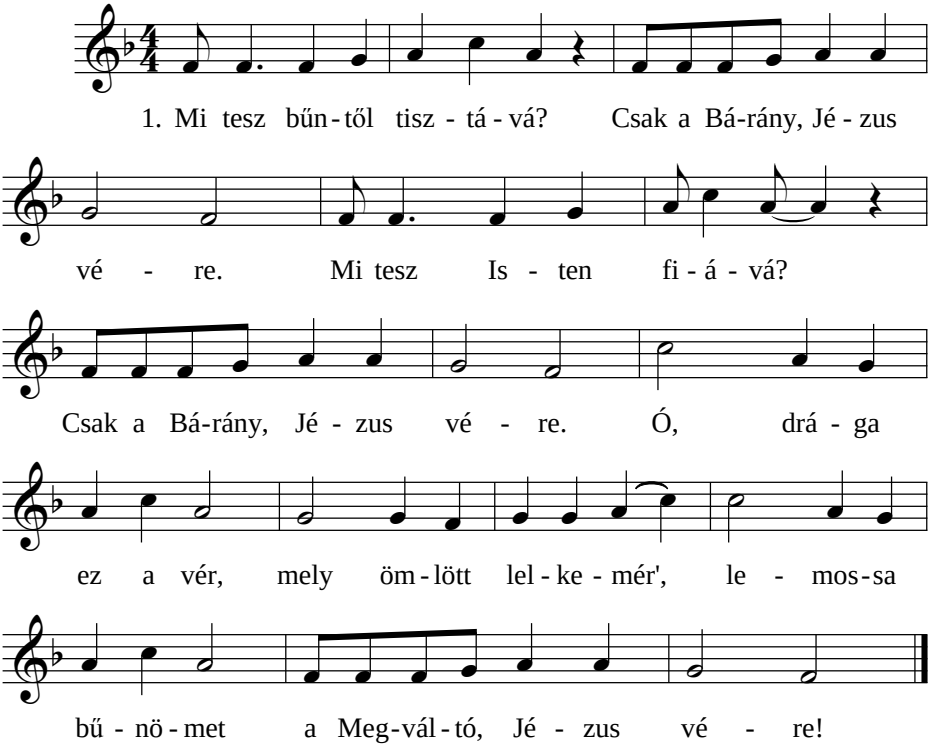

2. Mi békít meg Istennel? Csak a Bárány, Jézus vére.
   Mi köt össze a mennyel? Csak a Bárány, Jézus vére.
   Ó, drága ez a vér, mely ömlött lelkemér',
   Lemossa bűnömet a Megváltó, Jézus vére!

3. Mi tesz bűntől szabaddá? Csak a Bárány, Jézus vére.
   Isten előtt igazzá? Csak a Bárány, Jézus vére.
   Ó, drága ez a vér, mely ömlött lelkemér',
   Lemossa bűnömet a Megváltó, Jézus vére!

12. Csak Benned

Géczy Katalin

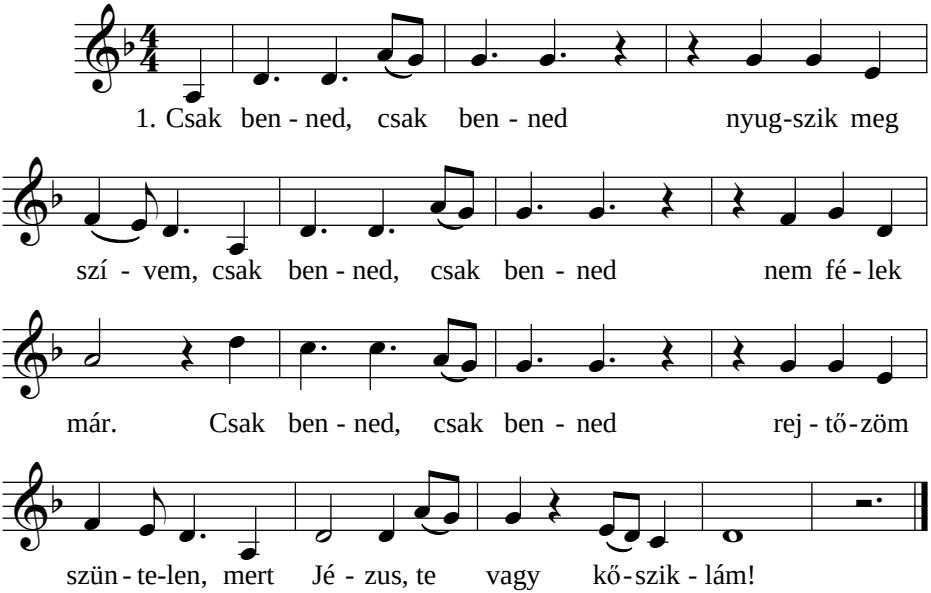

2. Csak tőled, csak tőled kaphatok gyógyulást,
   Csak tőled, csak tőled remélek jót.
   Csak tőled, csak tőled nyerek feloldozást,
   Mert Jézus, te vagy Megváltóm!

3. Csak érted, csak érted keresztem felveszem,
   Csak érted, csak érted mozdul szívem.
   Csak érted, csak érted terheim vállalom,
   Mert nálad van mind, Jézusom!

13. Csak Istenben nyugoszik meg szívem

Forrás együttes

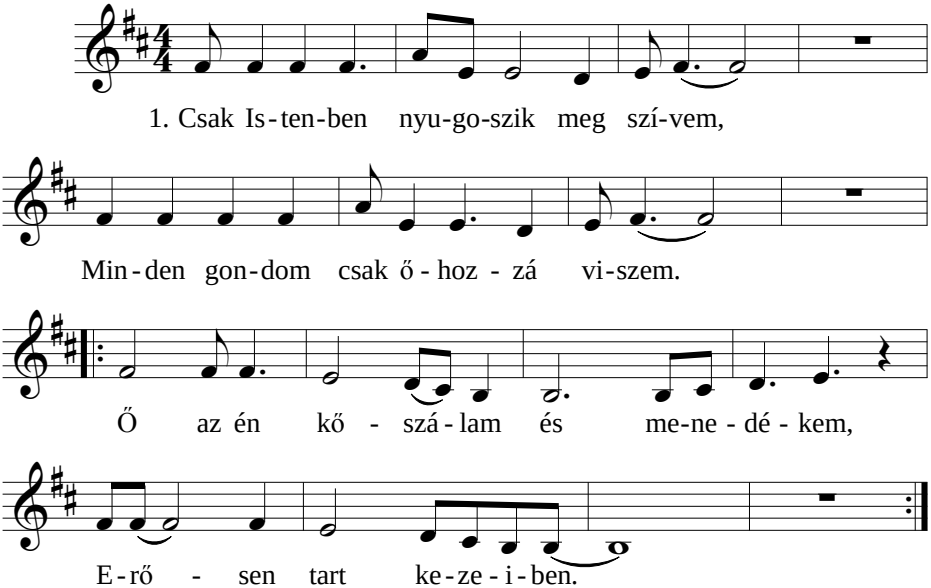

2. Hogyha jőnek rettenetes napok,
Oltalmat csak Istentől kapok.
Nem felejt el az én hű szabadítóm,
Őriz, ha bajba jutok.

3. Eljő a nap, amikor meghalok,
De örökre sírban nem maradok.
Tudom, hogy él az én hű Megváltóm,
Feltámaszt majd ama napon.

14. Csendben állok jelenlétedben

(In The Secret, In The Quiet Place)

Andy Park

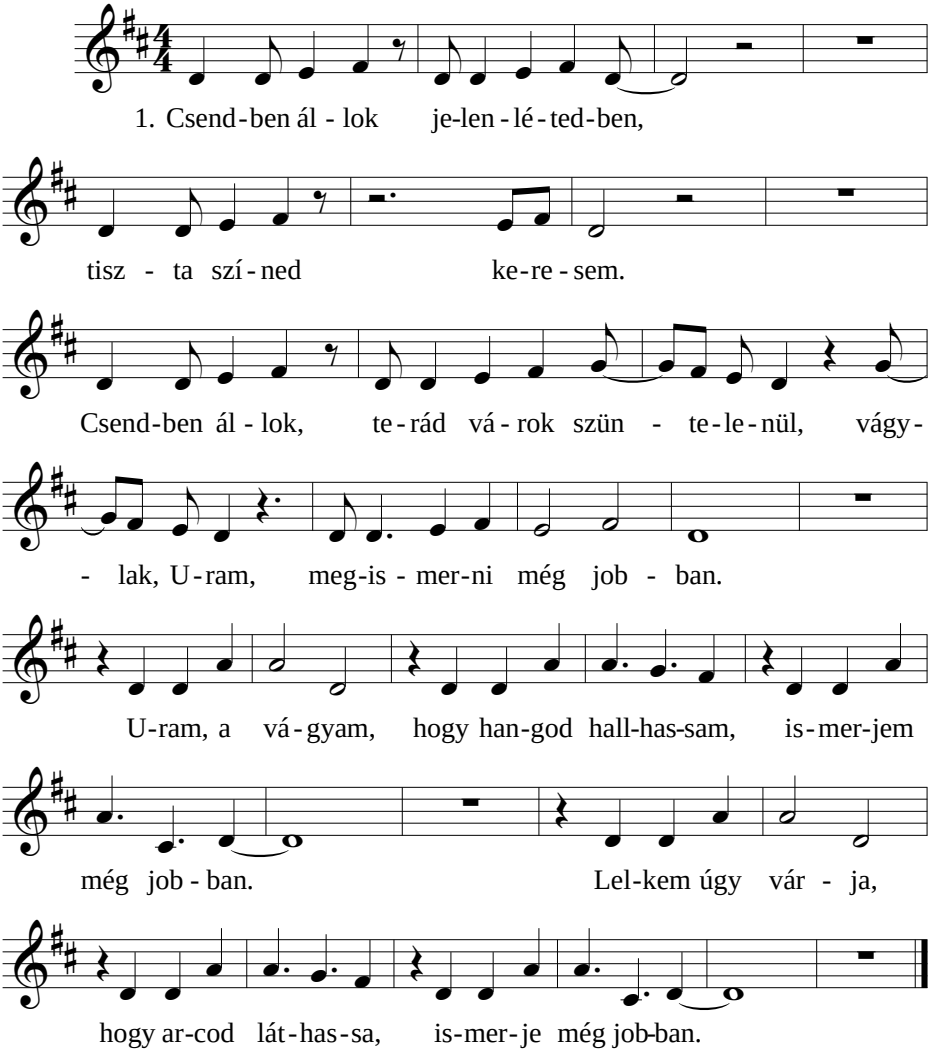

2. Gyorsan lépek, hátra nem nézek, jutalom az ígéret.
Futok egyre, az akadályt mind félreteszem,
Célom csak egy: megismerni téged.
Uram, a vágyam...

15. Dicsér a mindenség

Bors László

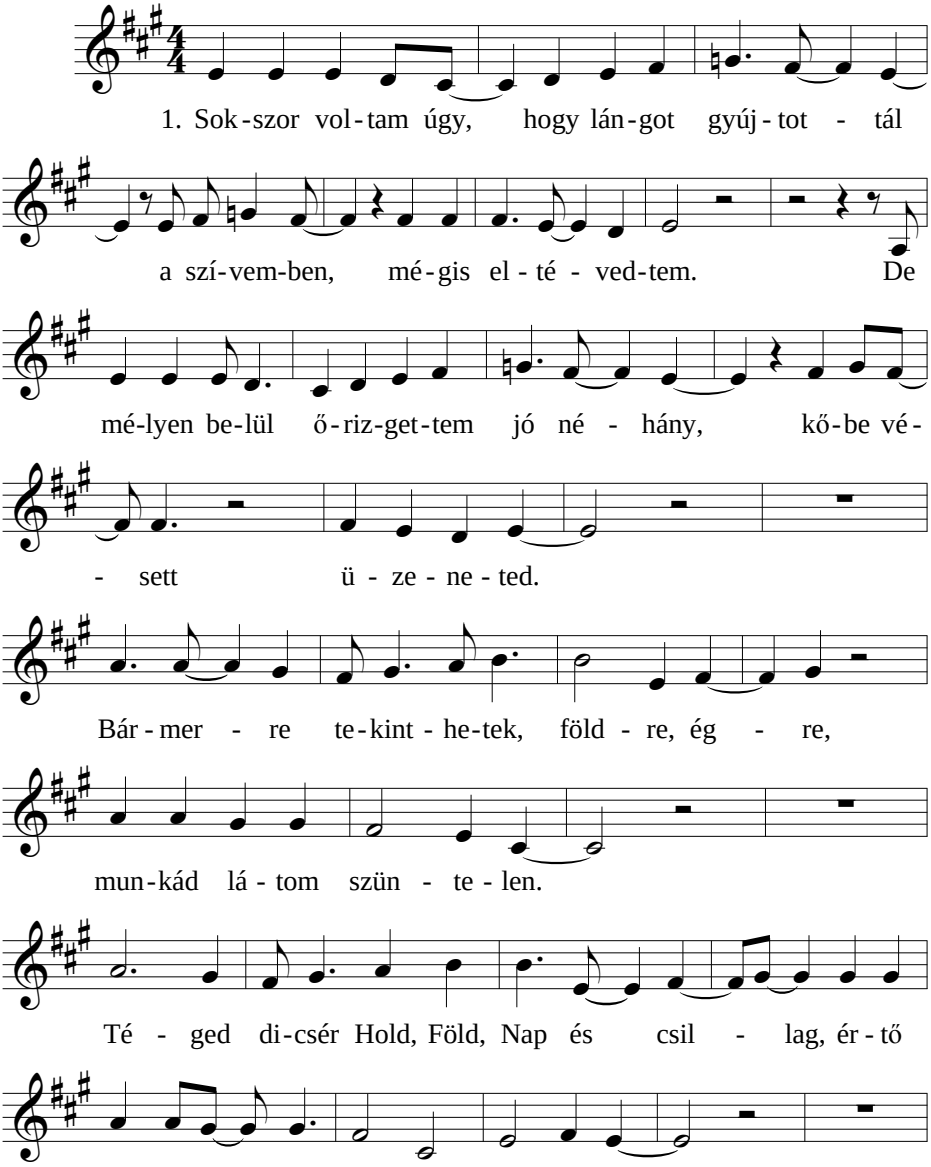

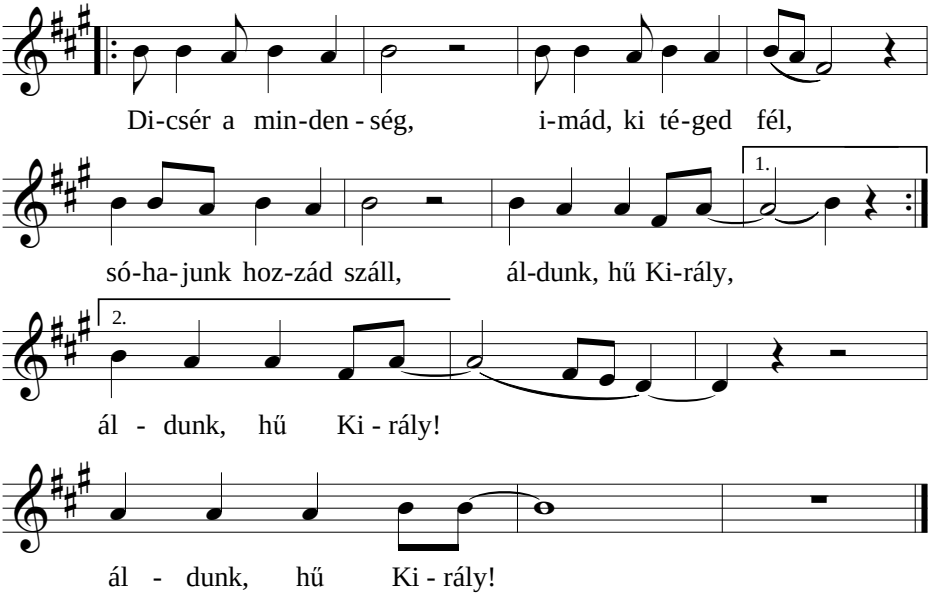

2. A virágok, a fák és füvek árasztják
Az örök Istennek jó illatát.
A hegyek, völgyek, tengerek mind hordozzák
Az Úrnak véghetetlen hatalmát.
Bármerre tekinthetek földre, égre,
Munkád látom szüntelen.
Téged dícsér Hold, Föld, Nap és csillag,
Értő gyermekedként én is így teszek!
Dicsér a mindenség...

16. Egy az Úr, egy a Lélek

(They'll Know We Are Christians)

Peter Scholtes

Ford.: Kiss Sámson Endre

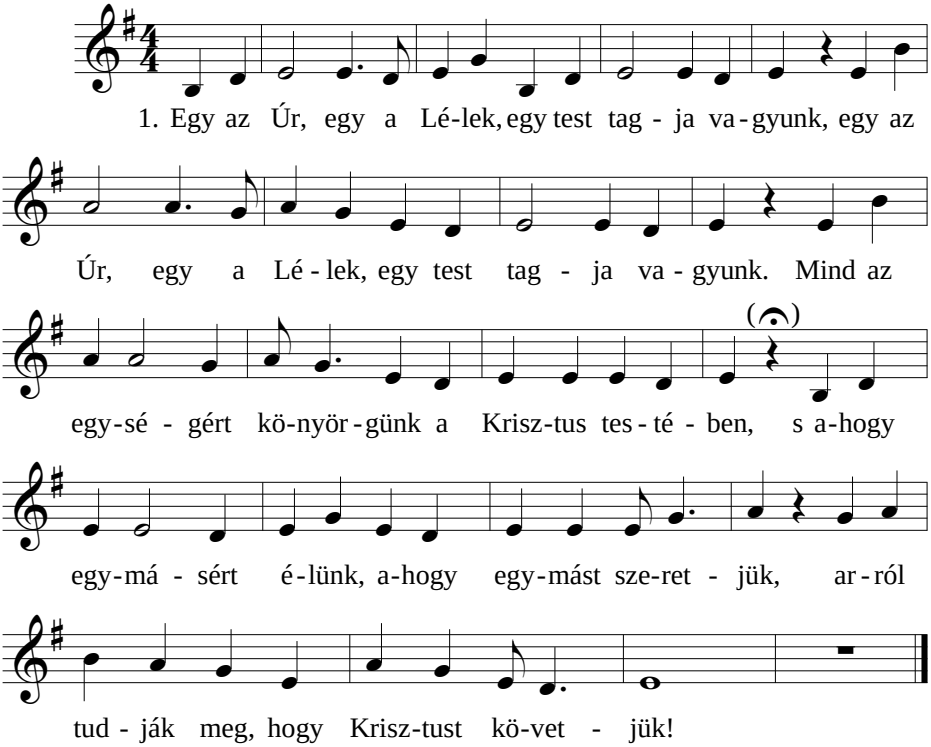

2. Közös ösvény vár minket, együtt járjuk utunk,
   Közös ösvény vár minket, együtt járjuk utunk.
   Együtt hirdetjük mindenkor, hogy köztünk van az Úr,
   S ahogy egymásért élünk, ahogy egymást szeretjük,
   Arról tudják meg, hogy Krisztust követjük!

3. Kezet nyújtunk a bajban, együtt munkálkodunk,
   Kezet nyújtunk a bajban, együtt munkálkodunk.
   Mi mind tiszteljük, becsüljük és megvédjük egymást,
   S ahogy egymásért élünk, ahogy egymást szeretjük,
   Arról tudják meg, hogy Krisztust követjük!

17. Egy szív érettem dobogott

Dénes Ferenc
Bányai Jenő

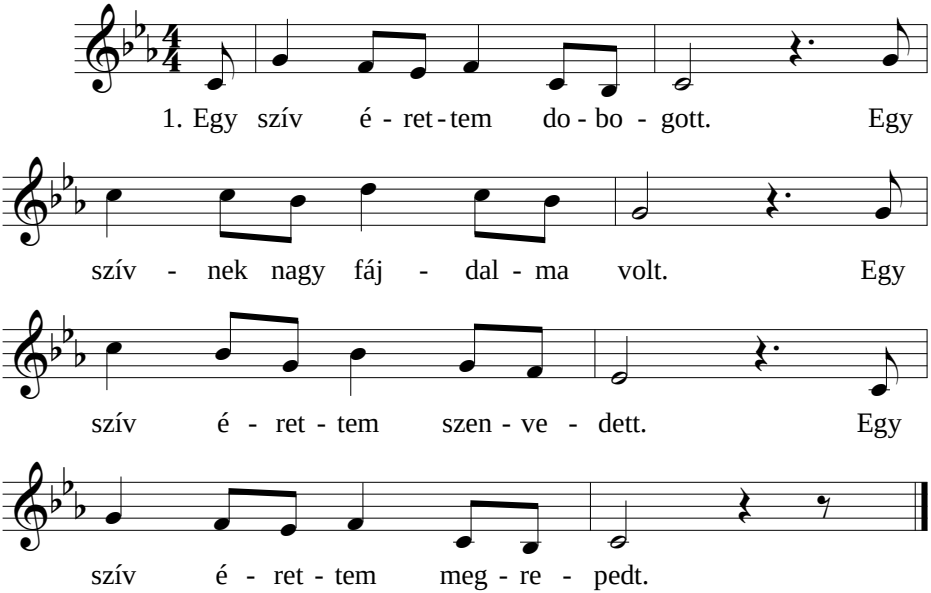

2. Egy szívben az irgalom élt.
Egy szív szerette a szegényt.
Egy szívben nem volt semmi folt.
E szív Jézusom szíve volt.

3. Ha szívedre búbánat száll,
Jöjj Jézushoz, mert szíve vár.
E szívben van számodra hely.
Jöjj, szíved itt békére lel.

18. Egyedül csak te vagy

John Daniels

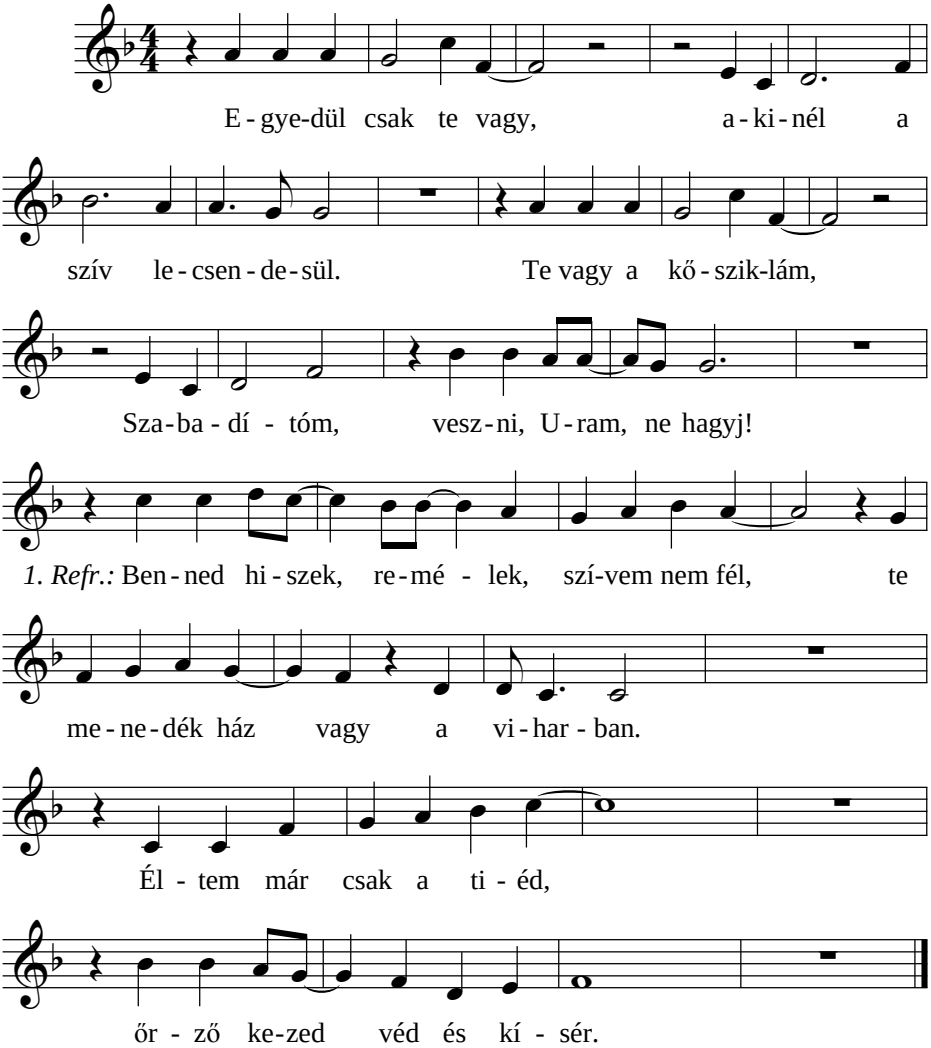

2. Refr.: Benne remélj te is, és szíved nem fél,
Ő menedékház lesz a viharban!
Élted már legyen övé!
Őrző keze véd és kísér.

19. Eljönnél-e vélem?

Ismeretlen szerző

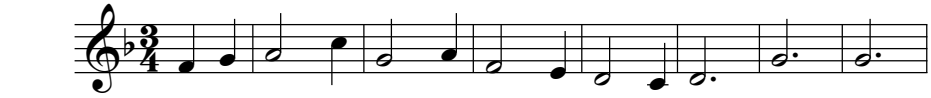

1. El-jön-nél - e vé - lem, én ha hív - lak és nem más?

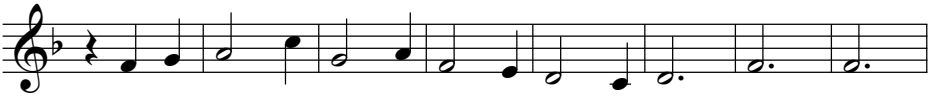

In-dul-nál, ha is - me-ret - len tá - jak vár - nak rád?

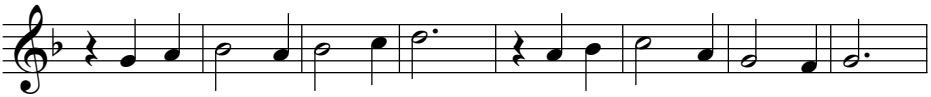

Di-csér-néd az én ne-vem? Hir-det-néd sze-re - te-tem?

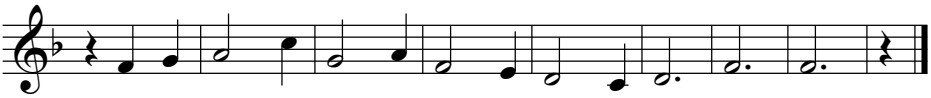

Á-pol-nád - e é - le-tem ma-gad-ban és ben - nem?

2. Elhagynál-e mindent, én ha hívlak és nem más?
Gonoszoknak és a jóknak felvennéd gondját?
Nekem adnád életed? Elém tennéd kételyed?
Figyelnéd-e válaszom magadban és bennem?

3. Vakot látni hívnál, én ha kérlek és nem más?
Kinyitnád-e börtönök nehéz vasajtaját?
Od'adnád kenyeredet? Kötöznél-e sebeket?
Küldetésed ez legyen magadban és bennem!

4. Magad is fogadd el, mert én kérlek és nem más!
Oszlasd el félelmedet, mert én vigyázok rád!
Szemem, lelkem így vezet: teljessé tedd éltedet!
Erre készítsd fel hited magadban és bennem!

5. Uram, hangod hallom, mert te hívsz most és nem más!
Feléd hadd forduljak, hadd kövesselek immár!
Veled én oda megyek, hova lábnyomod vezet.
Növekedni benned így fogok, s te énbennem!

20. Eljött hozzám

(Here I Am To Worship)

T. Hughes, M. Sampson
Ford.: Pintér Béla

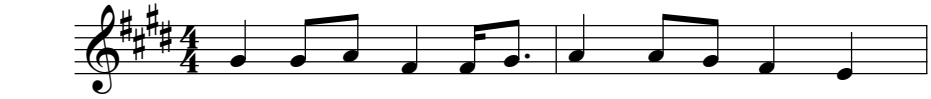

El - jött hoz-zám, mi-kor még bűn-ben él - tem,

fel - nyi-tot-ta a sze-mem. Szol - gá-vá lett, ma-

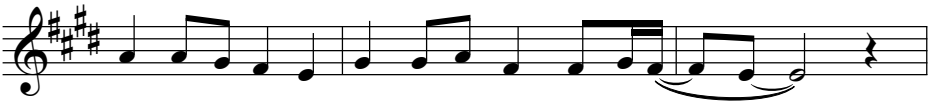

gát meg-a-láz-va bű - ne - i - mért szen-ve-dett.

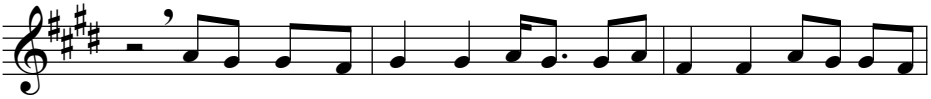

Refr.: El-jöt-tem, hogy áld - jam, csodál-jam, i - mád-jam azt, ki ér-tem

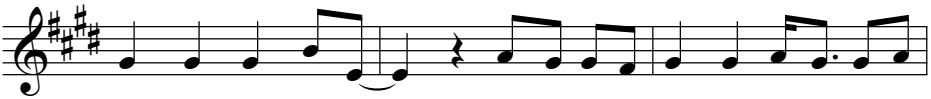

ad - ta ön - ma - gát. Cso-dá-la-tos Is - ten, di-cső-sé-ges

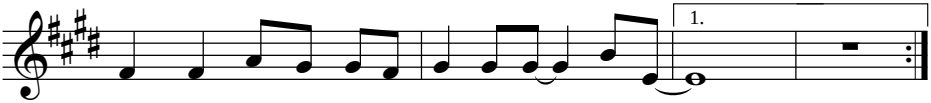

Bá - rány, fo-gadd el szí-vem i - má - da - tát!

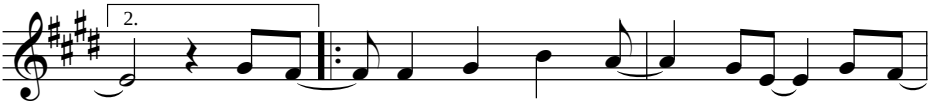

El - mém fel nem fog - hat - ja azt, mi-lyen

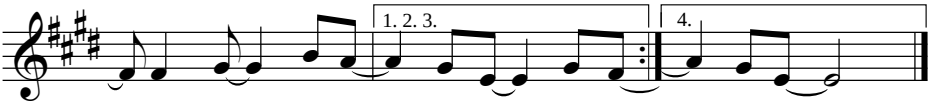

nagy volt az ál - do - zat! El - mém - do - zat! *(Refr.)*

21. Emlékezz vissza az útra

(This Is A Time To Remember)

Bryan Jeffery Leech
Ford.: Gerzsenyi Sándor

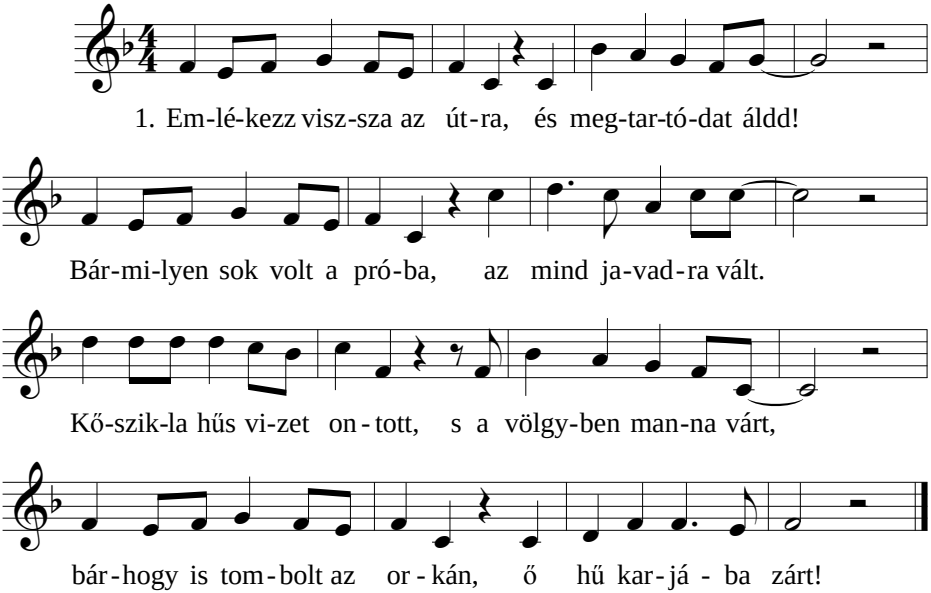

2. Szóljon az ének az Úrról, mert gazdag kézzel áld!
   Zengjen a hangod a múltról, ő mindig véled járt!
   Bár vadul támad a Sátán, de rajtad már nem győz.
   Támogat, őriz a Krisztus, a győztes égi Hős.

3. Úgy szeret, úgy nevel téged, mint atya gyermekét.
   Gondosan ápol és gyógyít, és szent kegyelme véd.
   Hűséged jó kötelékét ne tépje semmi szét!
   Szolgáljad híven a sírig és áldjad nagy nevét!

22. Erőt adsz minden helyzetben

(You Are My All In All)

Dennis Jernigan

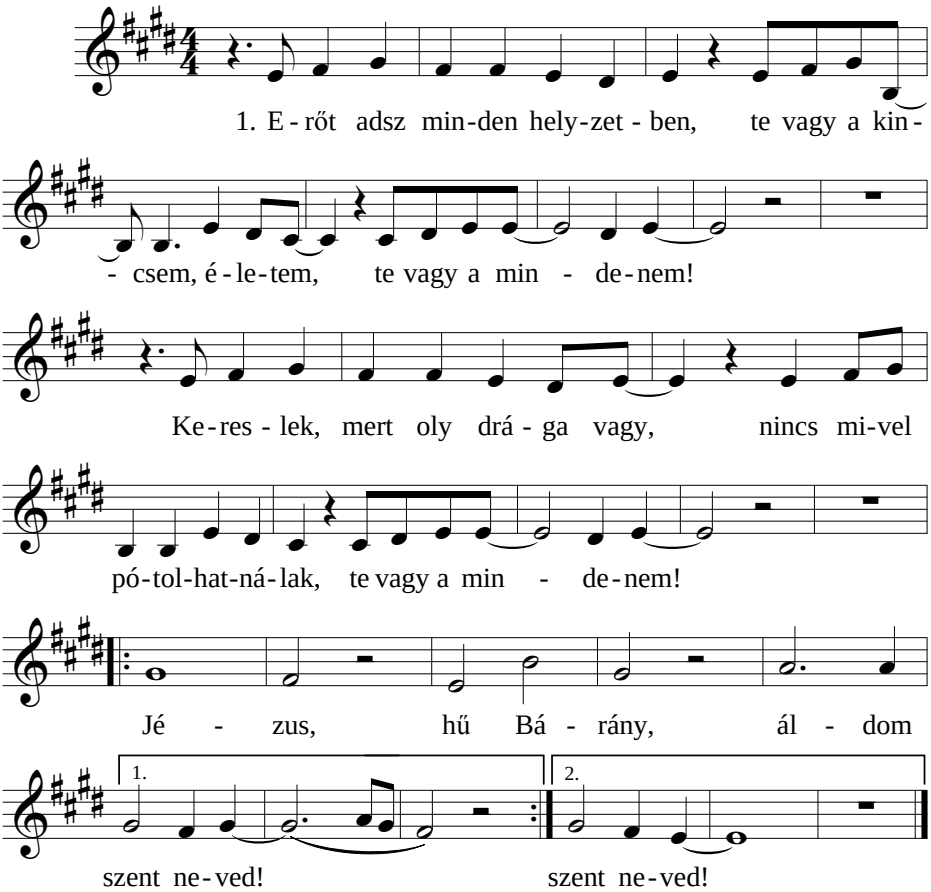

2. Elvetted bűnöm, szégyenem,
Köszönöm, hogy újjá lettem,
Te vagy a mindenem!
Felemelsz, hogyha elbukom,
Szentlelked betölt, jól tudom.
Te vagy a mindenem!
Jézus, hű Bárány...

23. Én Uram, én Istenem

Diószegi László
Sillye Jenő

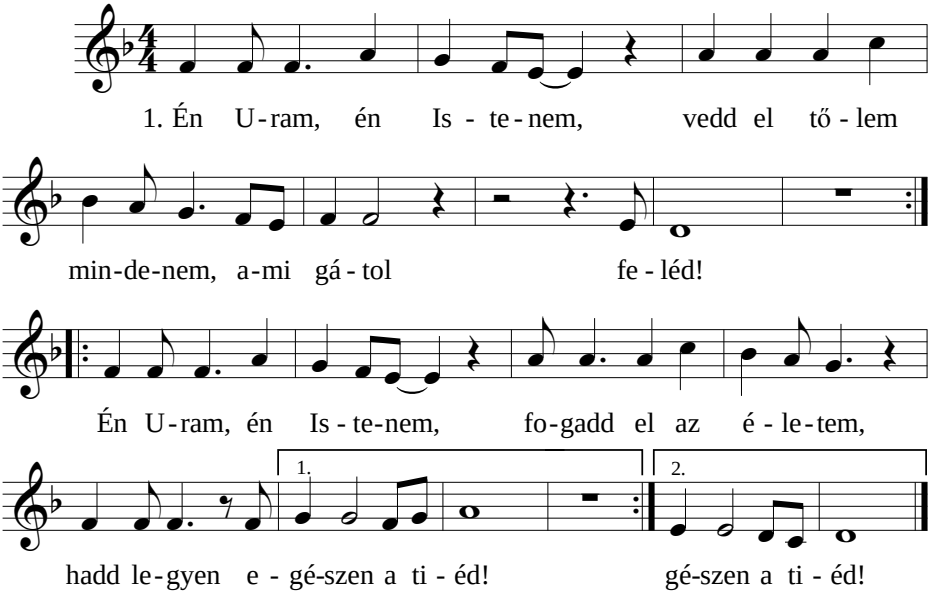

2. Én Uram, én Istenem,
Add meg nekem mindenem,
Ami segít feléd!
||: Én Uram, én Istenem,
Fogadd el az életem,
Hadd legyen egészen a tiéd! :||

24. Én még mit sem tudtam rólad

Pintér Béla

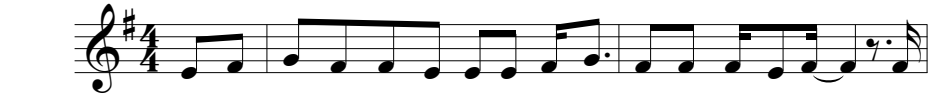

1. Én még mit sem tud-tam ró-lad, te már ak-kor sze-ret-tél, a-

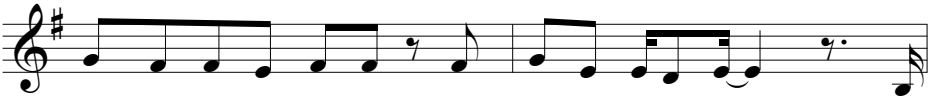

nyám mé - hé - től fog - va rám gon-dot vi-sel - tél. A

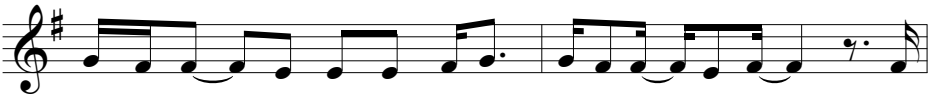

ma-gam út - ját jár - tam, mi-kor sze-lí - den hív - tál, a

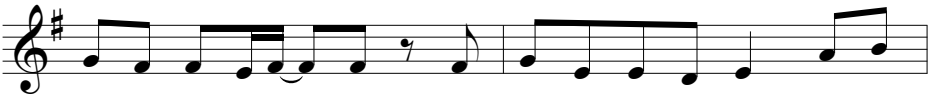

szí-vem - re be-szél - tél és meg - vál - toz - tat - tál. Jé - zus,

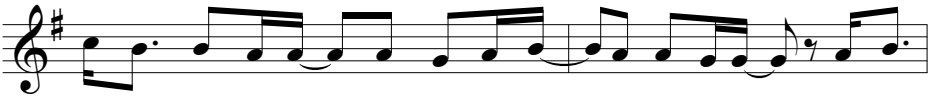

te vagy min-den ál - mom, éj - sza-kám és nap-pa-lom, te vagy

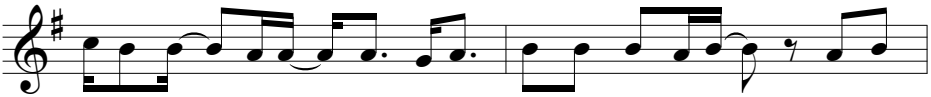

i-gaz szó a szám - ban, az én Haj - nal - csil - la - gom! Jé - zus,

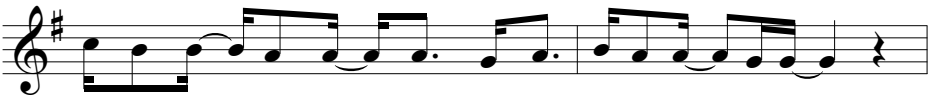

te vagy min - den kin - csem, so - kat je-len - tesz ne-kem,

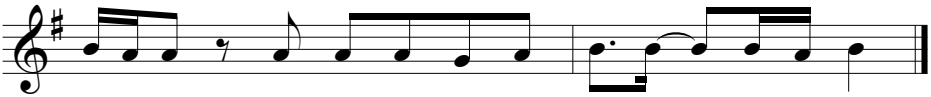

kö-szö-nöm, hogy min - den nap meg - tart a ke - gye-lem!

2. Engedd meg, hogy mindig itt maradjak lábaid előtt,
Hogy nézhesselek téged és nyerjek új erőt!
Meggyógyul a lelkem, megváltozik életem,
Ha jelenlétedben ruhádat megérinthetem!
Jézus, te vagy minden álmom, éjszakám és nappalom,
Te vagy igaz szó a számban, az én Hajnalcsillagom!
Jézus, te vagy minden kincsem, sokat jelentesz nekem,
Köszönöm, hogy minden nap megtart a kegyelem!

25. Felnézek a vizek fölé

(Oceans/Where Feet May Fail)

M. Crocker

J. Houston, S. Lighthelm

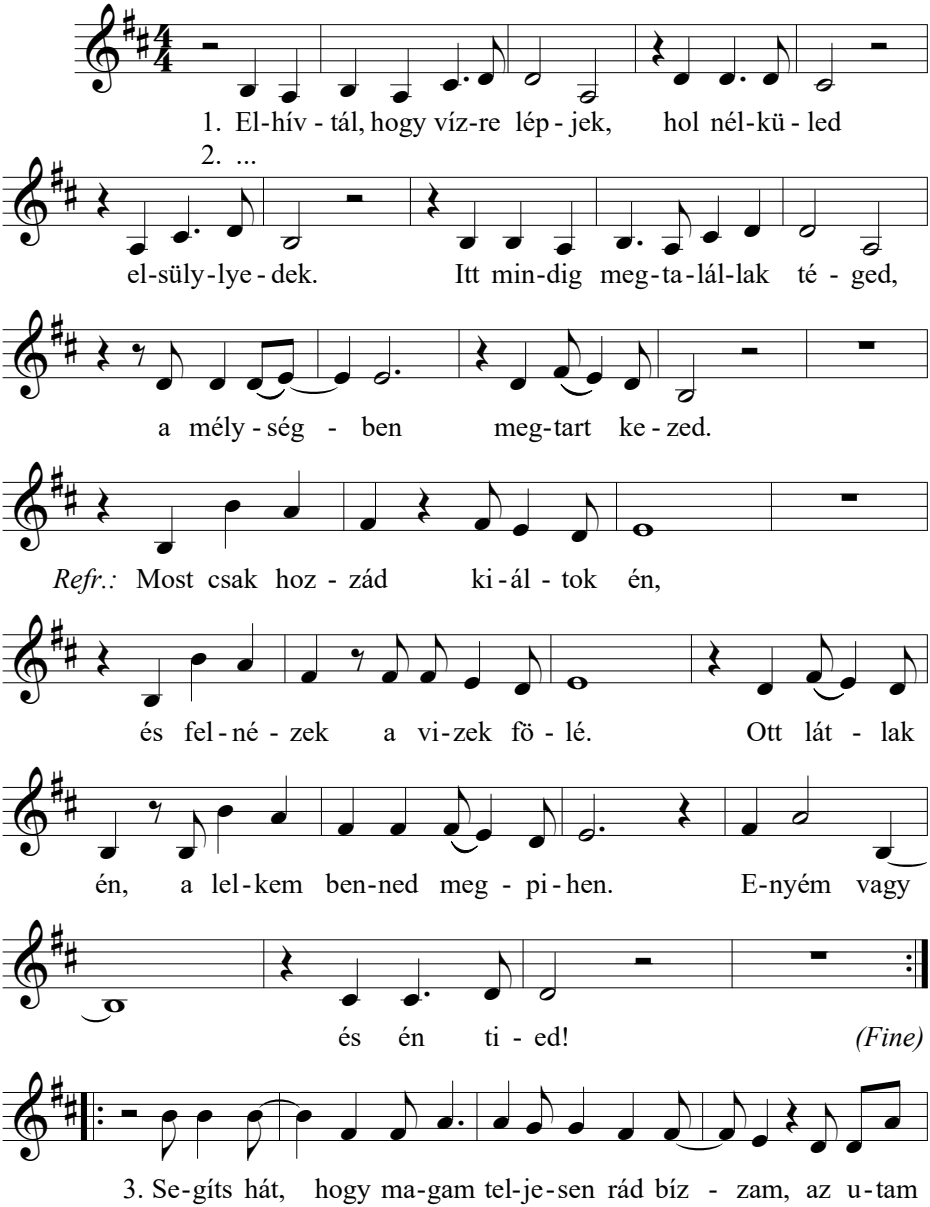

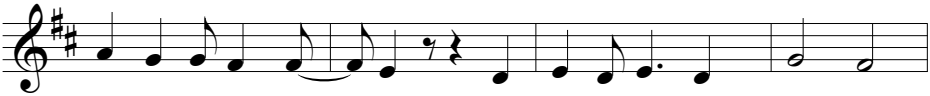

bát-ran ve-led jár - jam, és bár-ho-vá hívsz, men - jek!

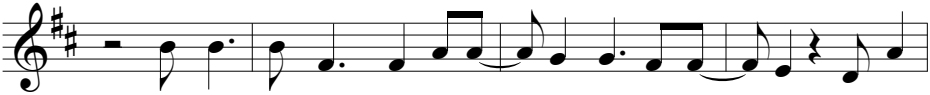

Vi-gyél to-vább, mint a lá - bam tud-na vin - ni, ta-níts

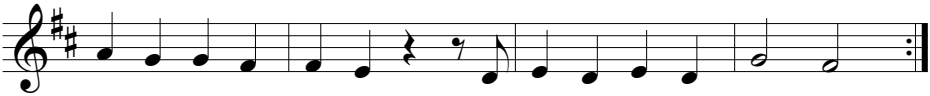

tel-jes hit-tel jár - ni, je - len - lé - ted-ben él - ni! *(Refr.)*

2. A mélységnél nagyobb kegyelmed,
Mely elvezet és tart engem.
Ha elbukom és nagyon félek,
Te nem hagysz el és nem inogsz meg.
Most szent neved hívom én,
És felnézek a vizek fölé.
Ott látlak én, a lelkem benned megpihen.
Enyém vagy és én tied!

26. Ha mástól már segítség nem jő

Forrás együttes

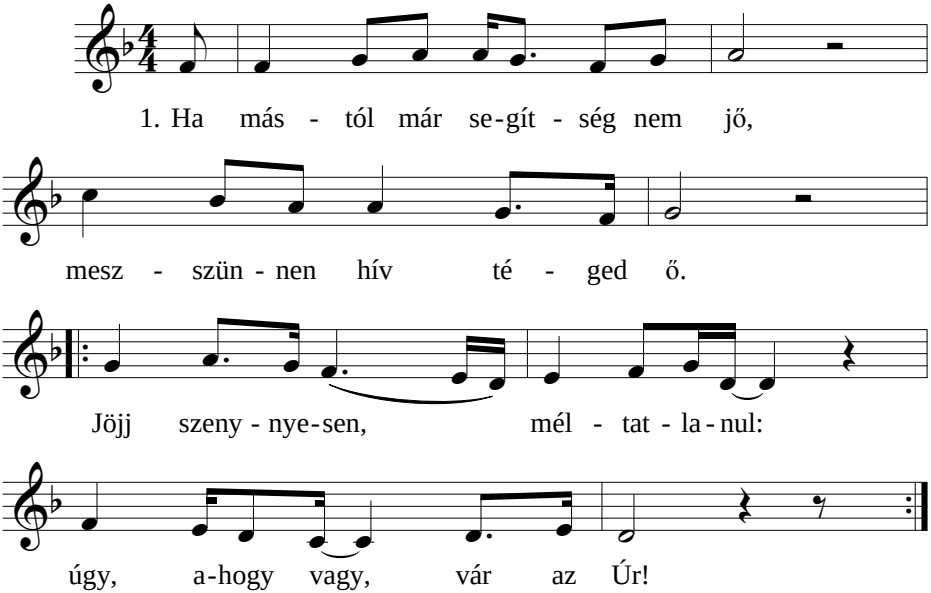

2. Ő megbocsátott, s ez elég.
Két karját nyújtja feléd.
Fogadd el hát azt a kezet,
Melyet átütöttek a szegek!

3. Mert érted od'adta az Úr
Önmagát áldozatul.
Életed szégyenét elmosta már.
Csak légy az övé, arra vár!

4. Mert leomlanak a hegyek,
S a halmok megrendülnek,
De hűsége soha meg nem inog,
Mindörökké élni fog.

27. Hajnalórán

Dr. Pálhegyi Ferenc

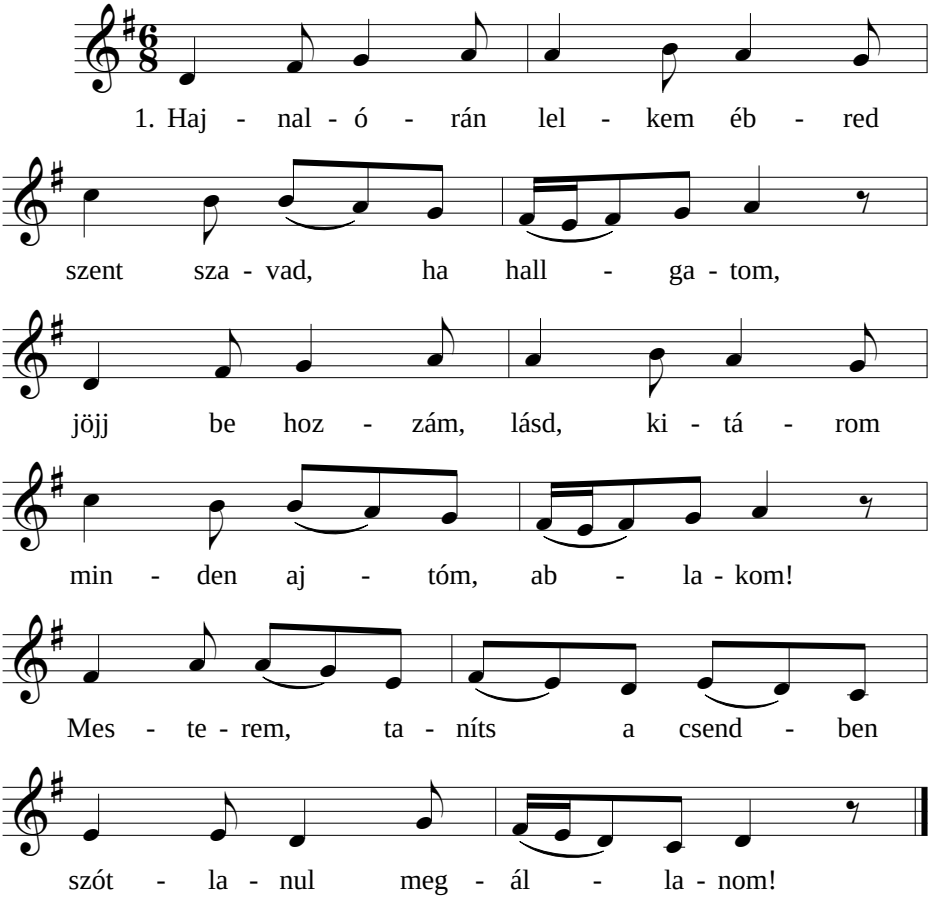

2. Hajnalórán zengi minden végtelen hatalmadat,
Mesterem, taníts beszélni, gyönge számba add szavad!
Hadd siessek hozzád hívni mind a megfáradtakat!

28. Hálát adok, Uram, az életért

Ismeretlen szerző

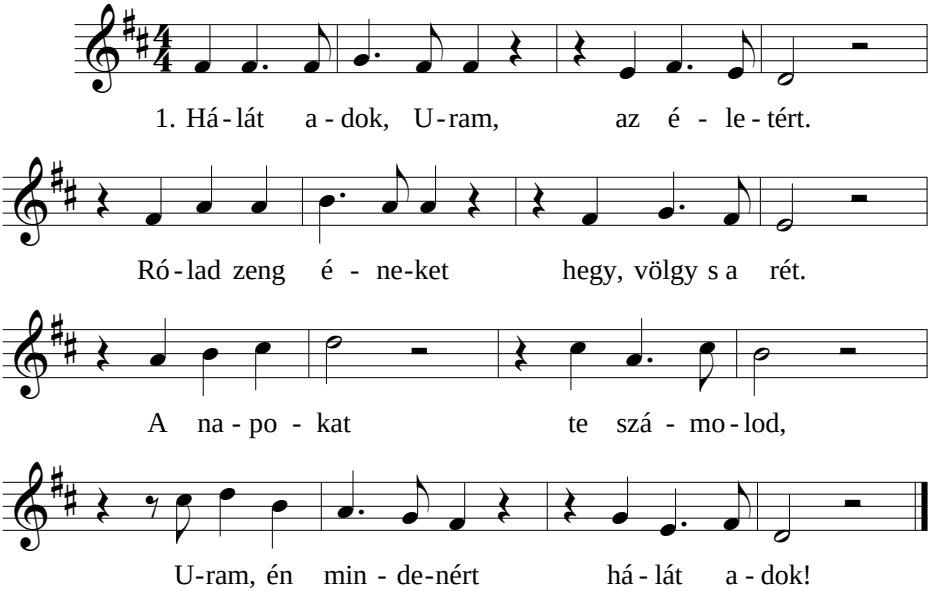

2. Hatalmad, Istenem, mindent felér.
   Szavadra engednek: tenger, s a szél.
   Leborulnak a csillagok,
   Uram, én mindenért hálát adok!

3. Imádom, szent Atyám, dicső neved.
   Te vagy a végtelen nagy szeretet.
   Kegyelmed ma ingyen adod,
   Uram, én mindenért hálát adok!

29. Hozzád száll az énekem

(Lord, I Lift Your Name On High)

Rick Founds

Ford.: Simonfalvi Krisztián

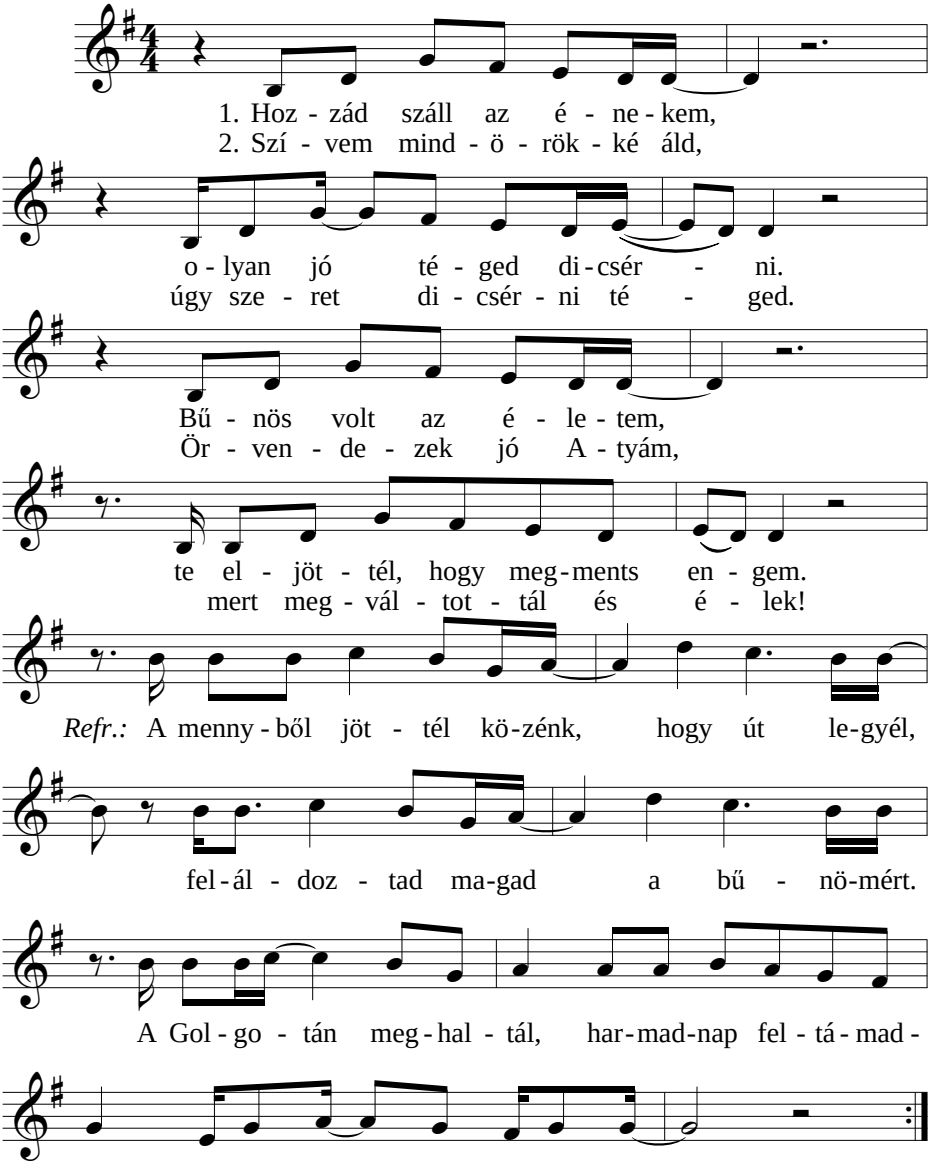

30. Hűséges, örökké hűséges

(Faithful)

Chris Tomlin

Ford.: Prekopa Ildikó

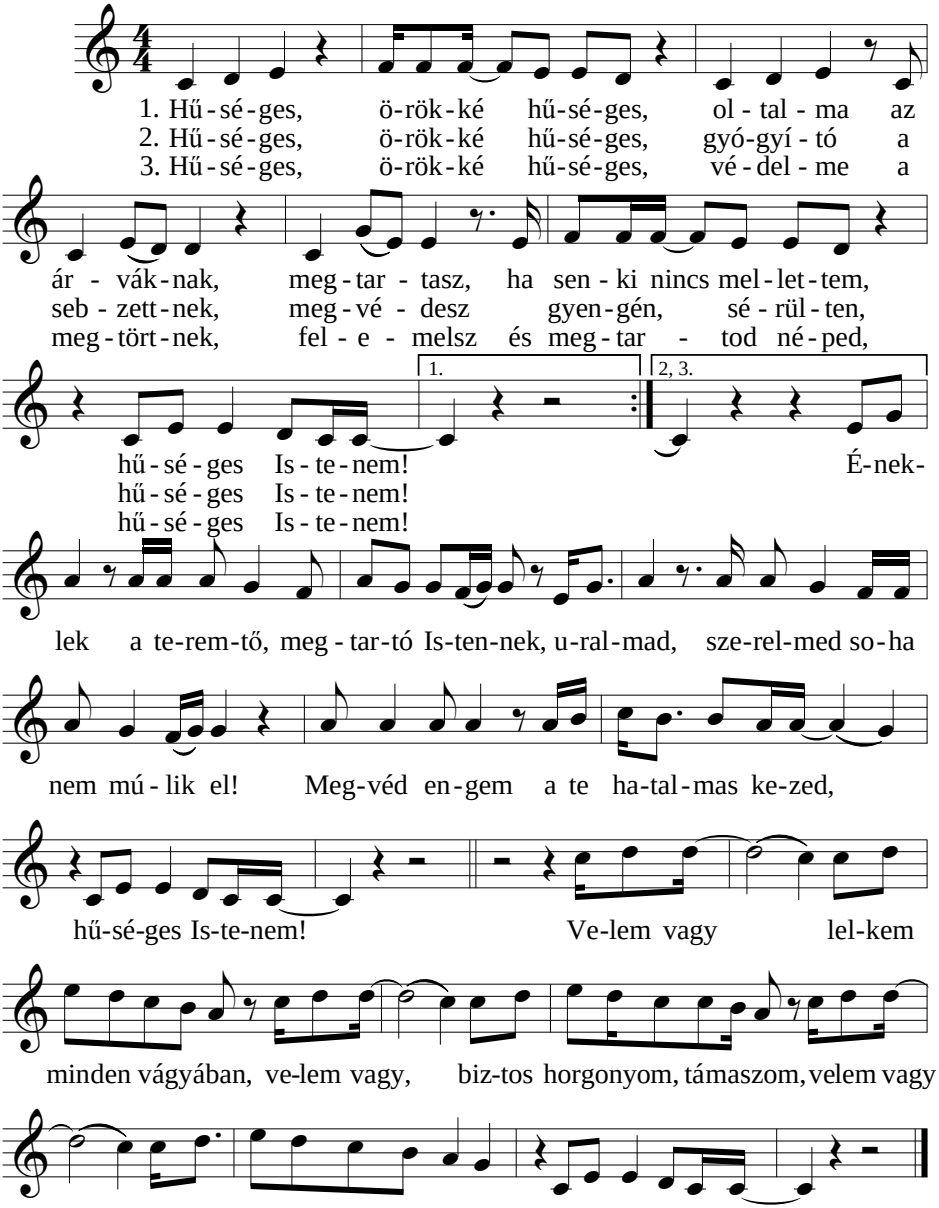

31. Íme, a Bárány

(Behold The Lamb)

K. & K. Getty, S. Townend
Ford.: Kiss S. E., Szabó I.

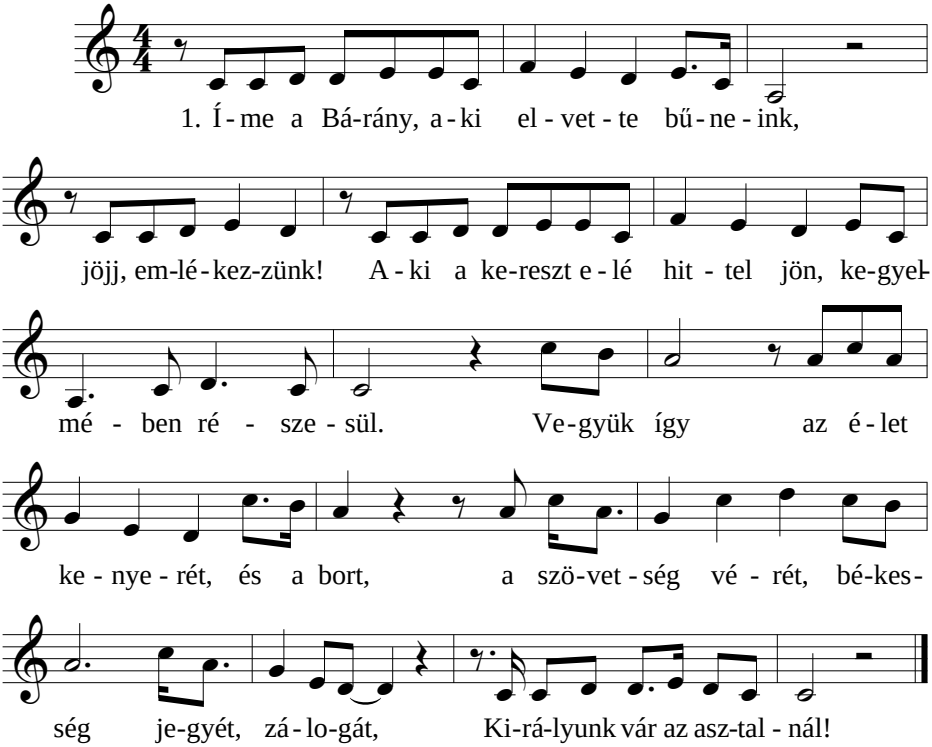

2. Krisztus értünk tört teste vár itt ránk, vegyük hát - így emlékezzünk!
   A vétkeinkért törték össze őt, sebe által gyógyulunk.
   Vegyük így az élet kenyerét...

3. A vére tisztít meg a bűnöktől, értünk folyt - így emlékezzünk!
   A halál poharát ő kiitta, s üdvöt így szerzett nekünk.
   Vegyük így az élet kenyerét...

4. Járuljunk élő hittel egy testként ő elé - jöjj, emlékezzünk!
   A bűnnek útját immár hagyjuk el s vele éljük életünk!
   Vegyük így az élet kenyerét...

32. Immánuel

(Emmanuel)

Reuben Morgan

Fercsik Viktor és Veronika

1. Szent vagy, szent vagy, meg-haj-tom ma-gam,

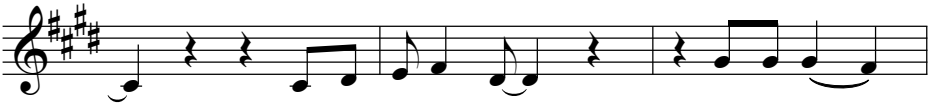

U-ram, e-lőt - ted! Hal-le-lu -

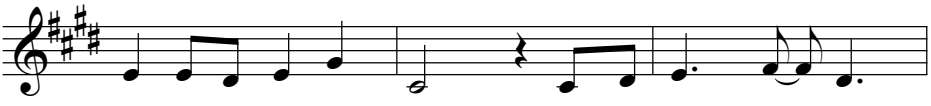

ja, ér-tem jöt-tél el, s min-den új - já lett!

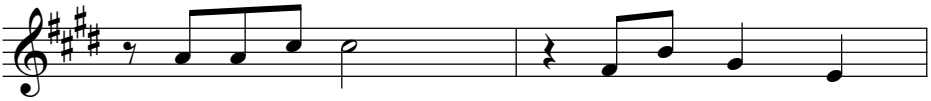

Refr.: Im-má-nu-el, Jé-zus Krisz - tus,

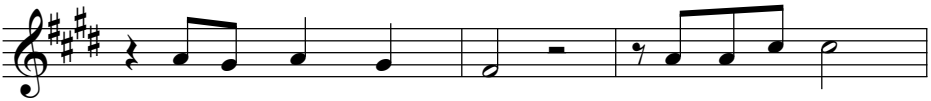

so-ha nem hagysz el. Hű Pász-to-rom,

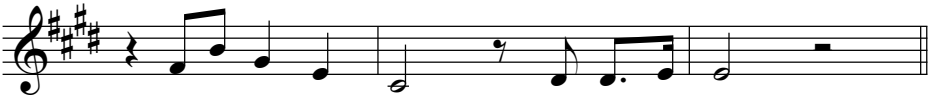

te vi-gyá-zol rám, Im-má-nu-el!

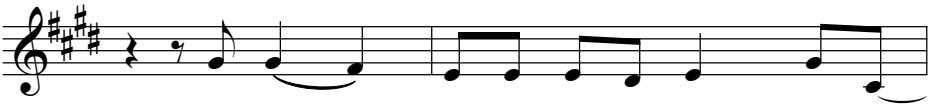

2. Sze-rel - med a sö-tét éj - sza-kán

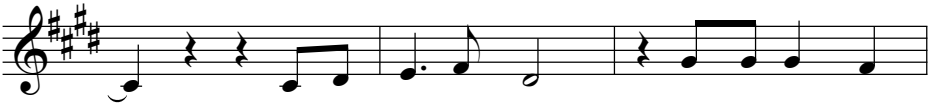

fé-nye-sen ra-gyog. Meg-szó-lí - tot -

tál, ne - ve - men hív - tál, U-ram, itt va-gyok!

Refr.: Im - má - nu - el, Jé - zus Krisz - tus,

so - ha nem hagysz el. Hű Pász-to-rom,

te vi-gyá-zol rám, Im-má-nu - el! *(Közj.)*

Szent vagy, szent vagy és fen - sé - ges,

nincs más Úr, csak te! *Refr.:* Im - má - nu - el,

Jé - zus Krisz - tus, so - ha nem hagysz el.

Hű Pász-to-rom, te vi-gyá - zol rám, Im - má - nu-

1. 2.

el! el, Im-má-nu-el, Im - má-nu-el!

33. Írd át álmaim

Szabó András

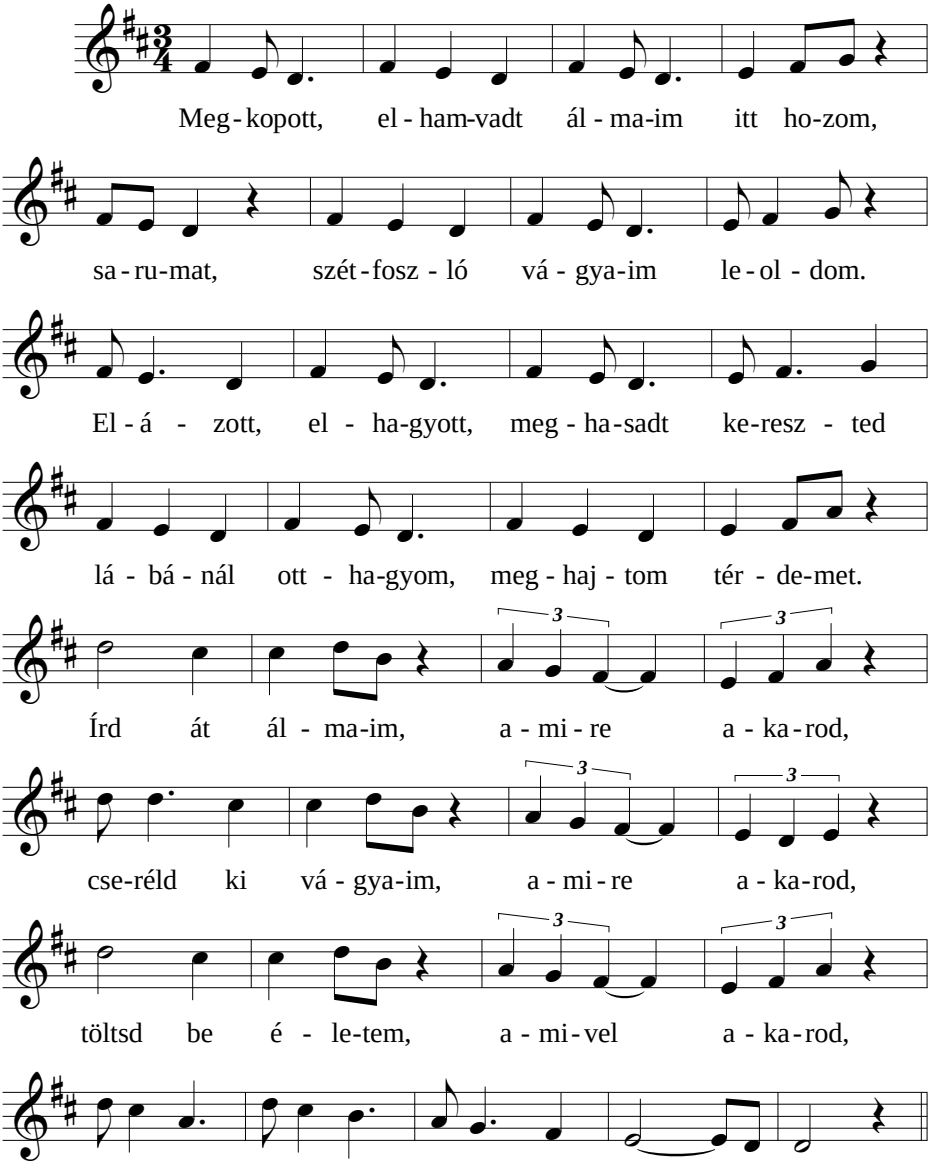

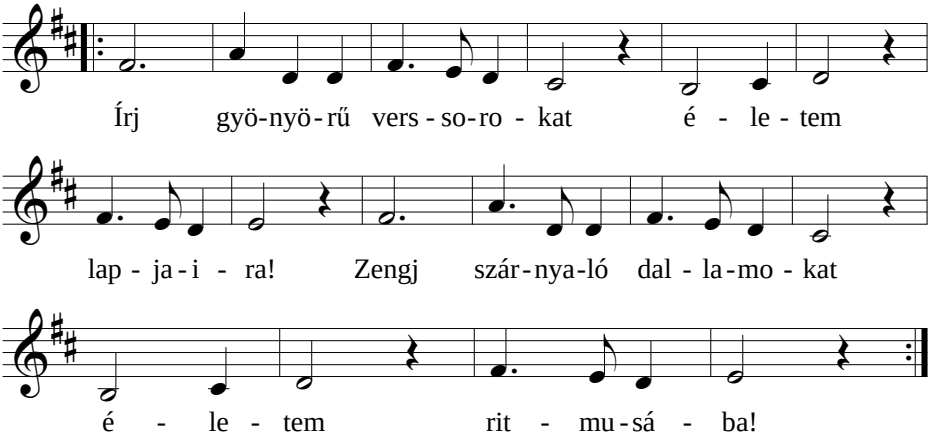
Írj gyö-nyö-rű vers-so-ro-kat é-le-tem
lap-ja-i-ra! Zengj szár-nya-ló dal-la-mo-kat
é-le-tem rit-mu-sá-ba!

34. Indulj és menj

Hollósy Péter

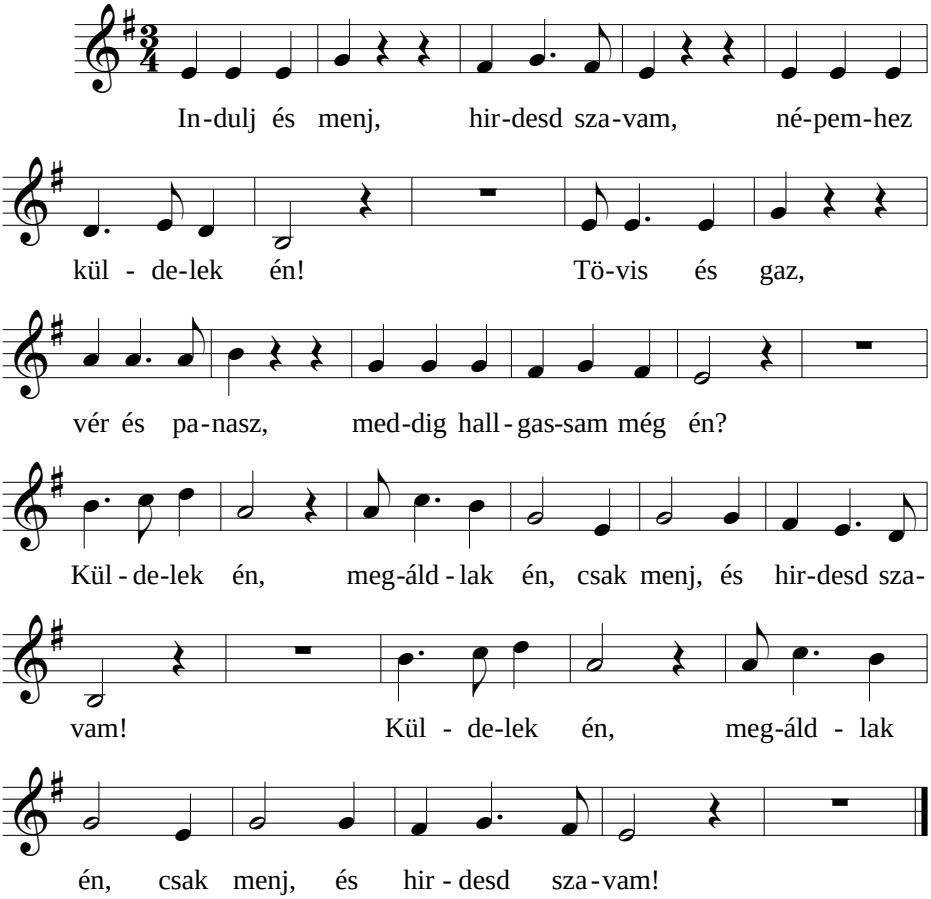

2. Tüzessé teszem ajkaidat,
Gyémánttá homokodat.
Népemnek őrévé rendellek én,
Lelkemet adom melléd.
Küldelek én...

35. Jézus életem, erőm, békém

Jacques Berthier
(Taizé)

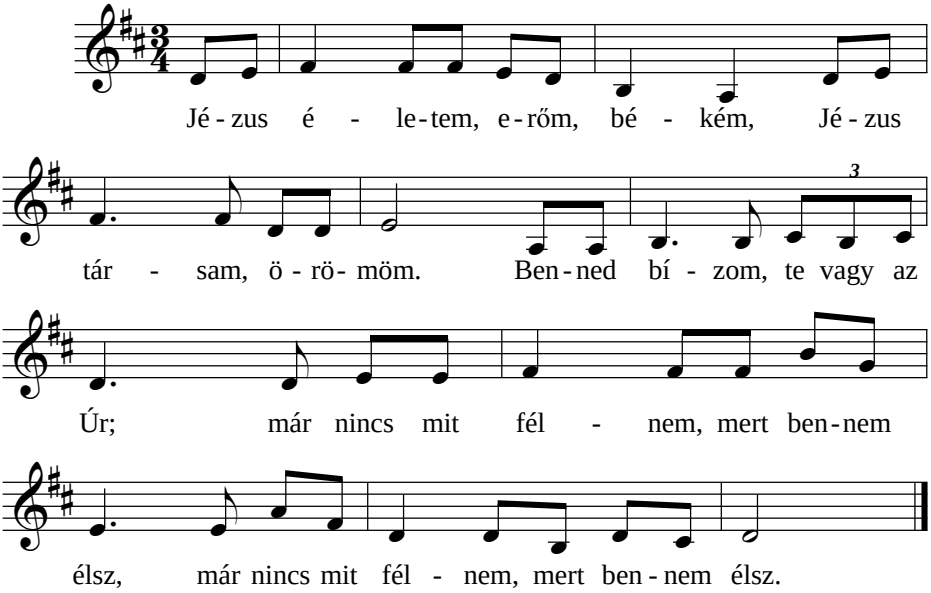

36. Jézus neve fenséges

(Jesus, Name Above All Names)

Naida Hearn, P. Cain

Ford.: Mikes Attila

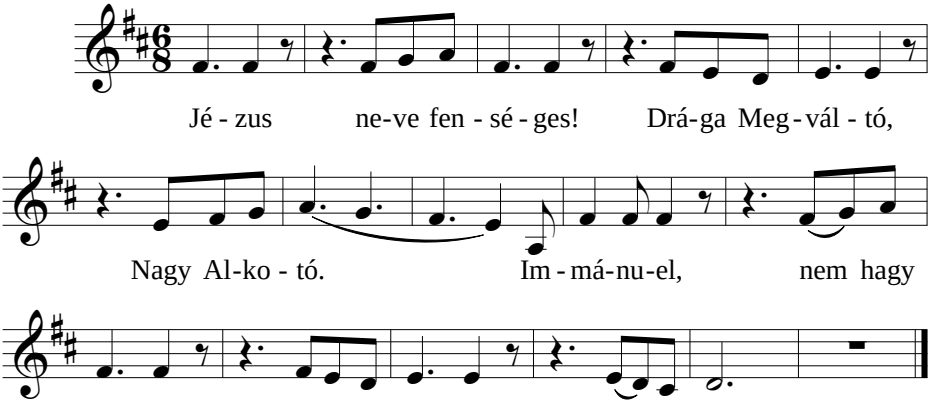

37. Jézus, neved oly csodálatos

Ismeretlen szerző

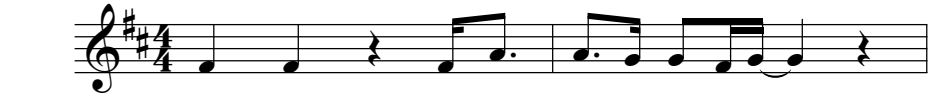

1. Jé - zus, ne - ved oly cso - dá - la - tos,

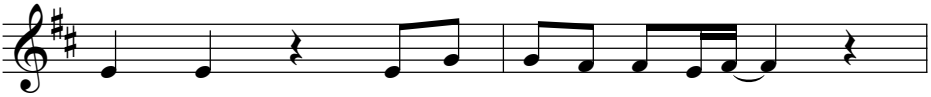

Jé - zus, lé - nyed oly kí - vá - na - tos!

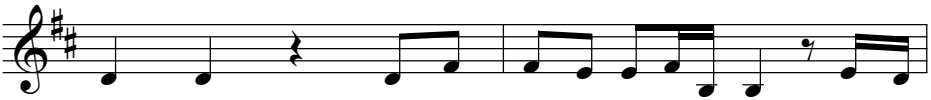

Jé - zus, né - ked mon - dok é - ne - ket, te vagy

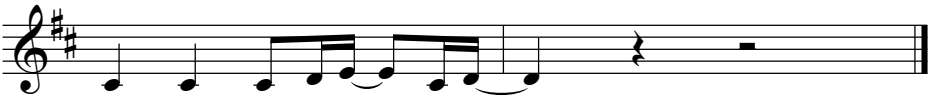

é - kes min - de - nek fe - lett!

2. Jézus, Sáron legszebb rózsája,
Jézus, völgyek legszebb virága!
Jézus, szívem hódoljon neked,
Te vagy ékes mindenek felett!

3. Jézus, eljövendő nagy király,
Jézus, akit minden szentje vár!
Jézus, tiéd minden tisztelet,
Te vagy ékes mindenek felett!

38. Jézus, te égi szép

C. W. Sorlie, O. Th. Moe
Ford.: Túrmezei Erzsébet

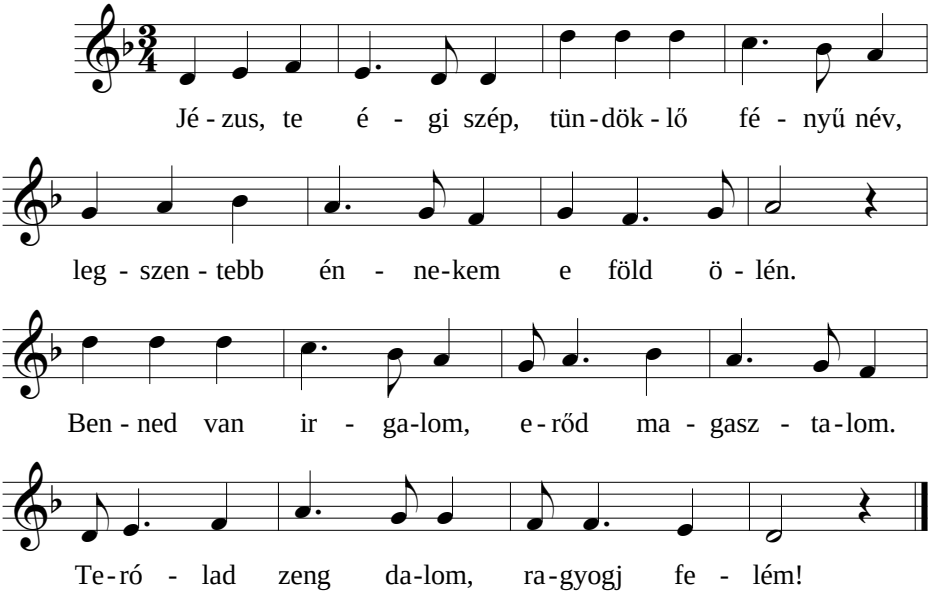

2. Az élet száz veszély, én lelkem, mégse félj,
   Míg ő hord karjain, hű Mestered!
   Elhagynak emberek? Mit árt, ha ő veled?
   Töröld le könnyedet, Jézus szeret!

3. Akaratod nekem mutasd meg szüntelen,
   Ne rejtsd el, Mesterem, tetszésedet!
   Vezérelj így magad, mutasd meg utamat,
   Idegen tájakon jár gyermeked.

4. Tisztíts meg teljesen, szentelj meg, hadd legyen
   Fényedből fénysugár az életem!
   Míg a homályon át, a lelkem otthonát,
   Világosságodat elérhetem.

39. Jézus, véred megtisztít

(It's Your Blood That Cleanses Me)

Michael Christ

Ford.: Harkai Tamás

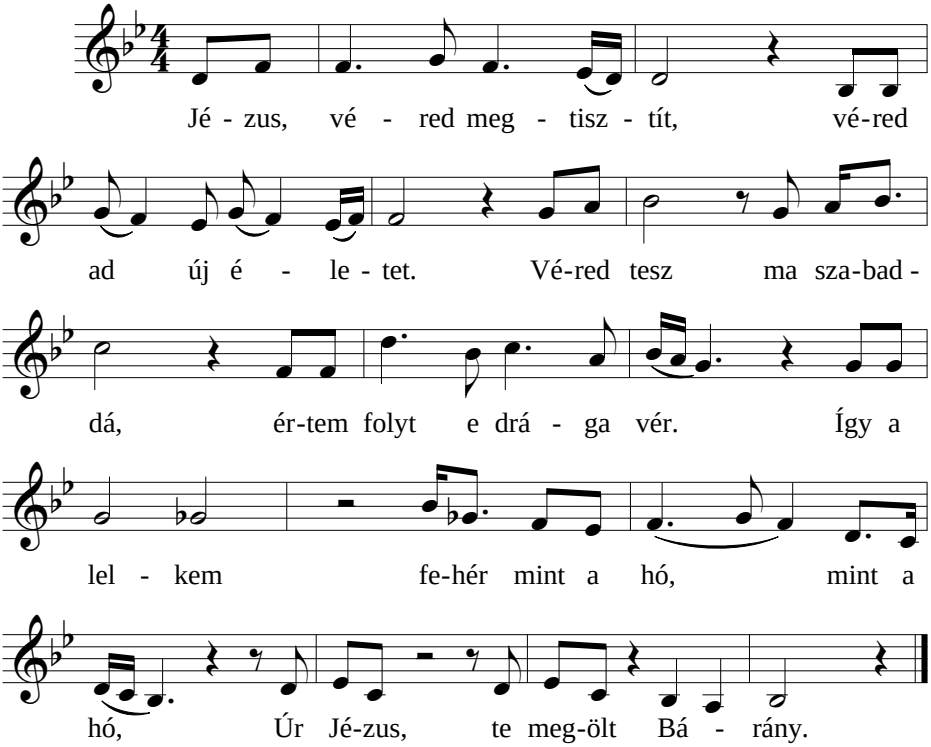

40. Jézusom, áldozatodra gondolok

(Once Again)

Matt Redman
Marika Payne

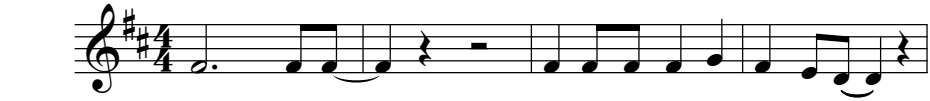

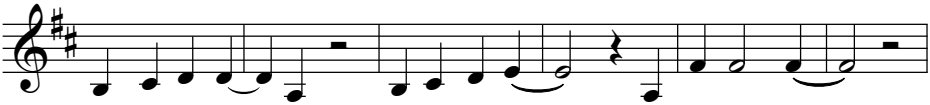

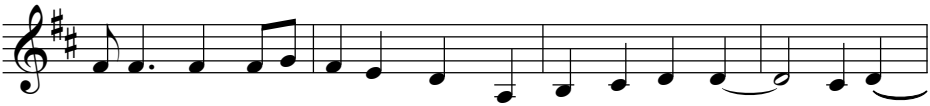

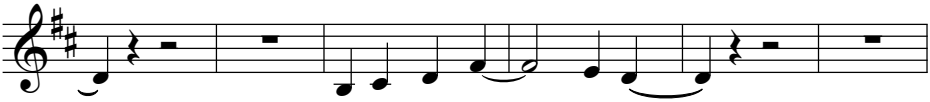

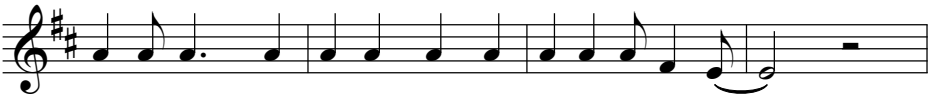

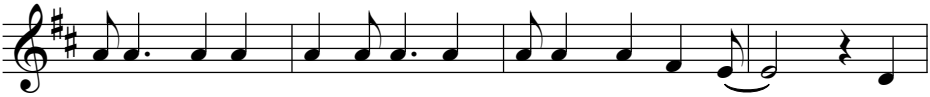

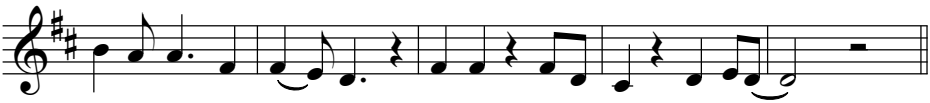

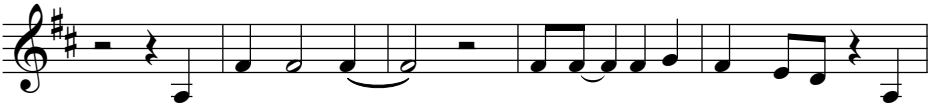

csak te vagy mél - tó, Meg-vál-tó Úr!

Cso-dá - lom meg-men-tő ke-gyel-me-det, és

i-má-dom szent ne-ved, és

i-má-dom szent ne-ved! *(Refr.)*

3. Köszönöm ne-ked, Köszönöm ne-ked, Köszönöm ne-ked

1. a ke-resz-tet!

2. a keresz-tet! *(Refr.)*

41. Jó az Úrban bizakodni

Taizé

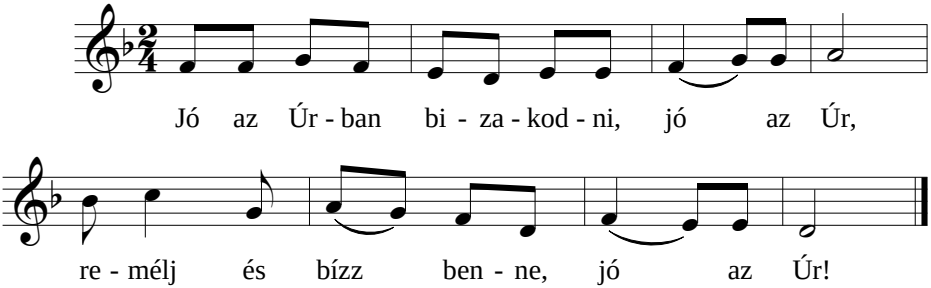

42. Jöjj, az Úr vár reád

S. Korpela, O. Viljanen
Ford.: Hamar István

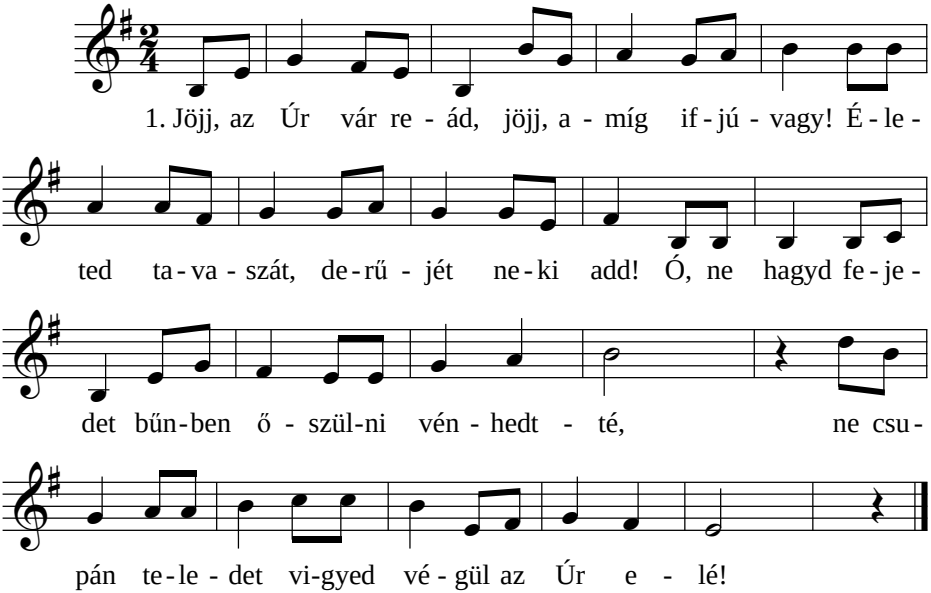

2. Ó, a szárnyas idő, mint az álom, repül,
Ám de zsákmányt szed ő, fogyunk szüntelenül.
Tétován mire vársz? Hallod-é már a hívó szót?
El ne késs, jól vigyázz! Mire eszmélsz: a van csak volt!

3. Jézus hív: vele járj, erre váltott meg ő.
Lelki sziklára állj, élő víz onnan jő!
Ő nekünk utat tört, te is lépj arra hittel rá!
Már itt lent, s odafönt téged ő tehet boldoggá!

43. Jöjj be házam kapuján

Szabó András

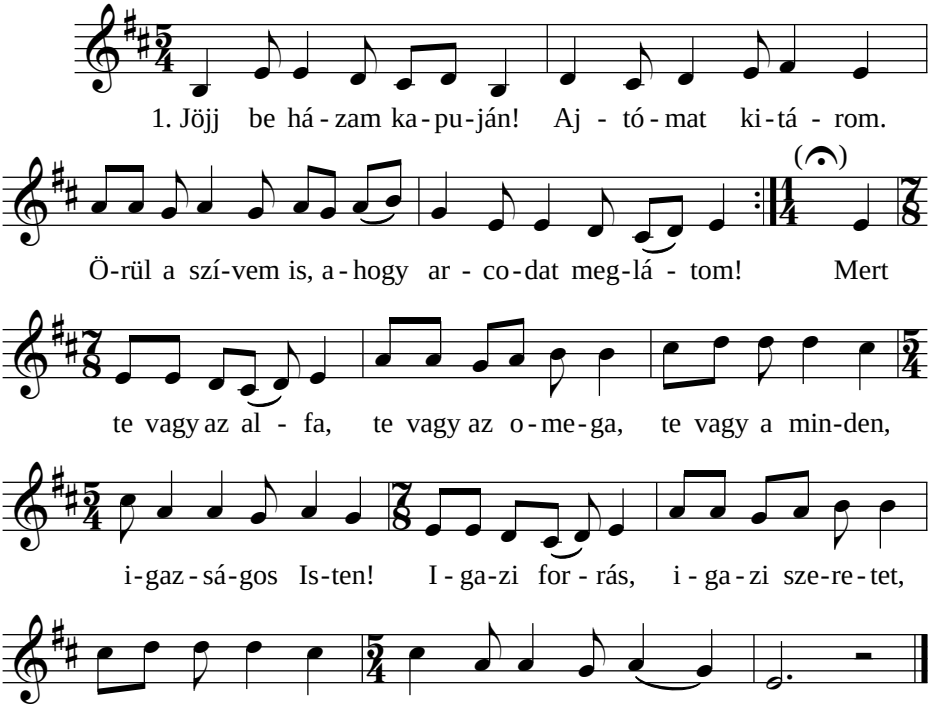

2.
Szemedben az emlék,
Magadat adtad értem.
Elsöpörted a halált,
Téged áld a lelkem! :||
Mert te vagy az alfa...

44. Jöjj, itt az idő, hogy dicsérd

(Come, Now Is The Time To Worship)

Brian Doerksen

Ford.: Jóföldi Szabolcs

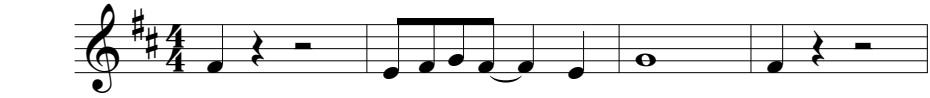

Jöjj, itt az i-dő, hogy di - cserd!

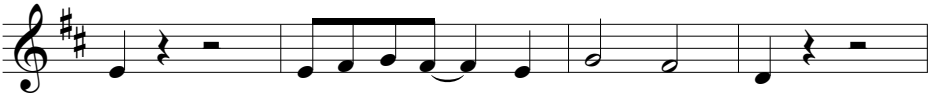

Jöjj, ka-pu-dat tárd az Úr fe - lé!

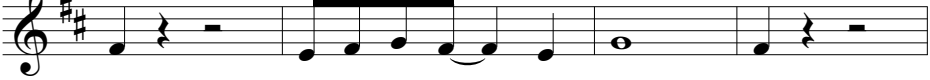

Jöjj, úgy, a-hogy vagy és di - cserd!

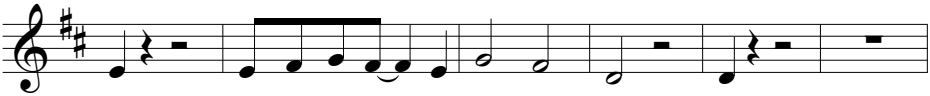

Jöjj, men-jünk e-gyütt az Úr e - lé! Jöjj!

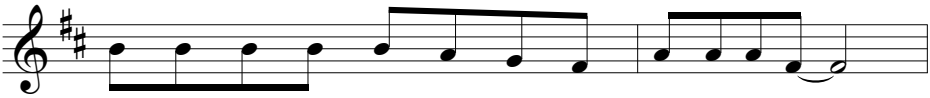

Egy - szer min - den nyelv meg - vall - ja, hogy ő az Úr,

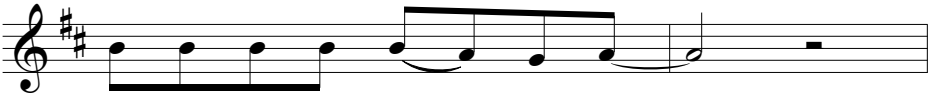

és min - den - ki tér - det hajt.

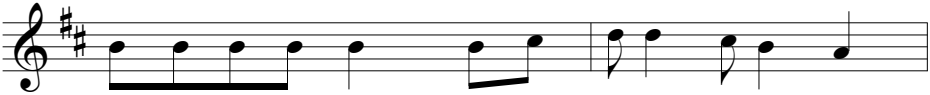

A leg - na-gyobb kincs mé - gis a - zok - ra vár, kik

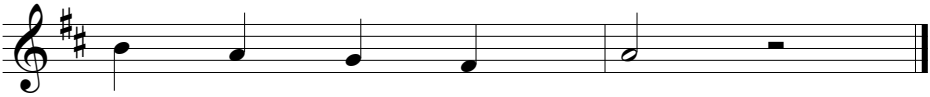

most őt vá - laszt - ják!

45. Jöjj, Szentlélek, szállj le rám

Rettegi Zsolt

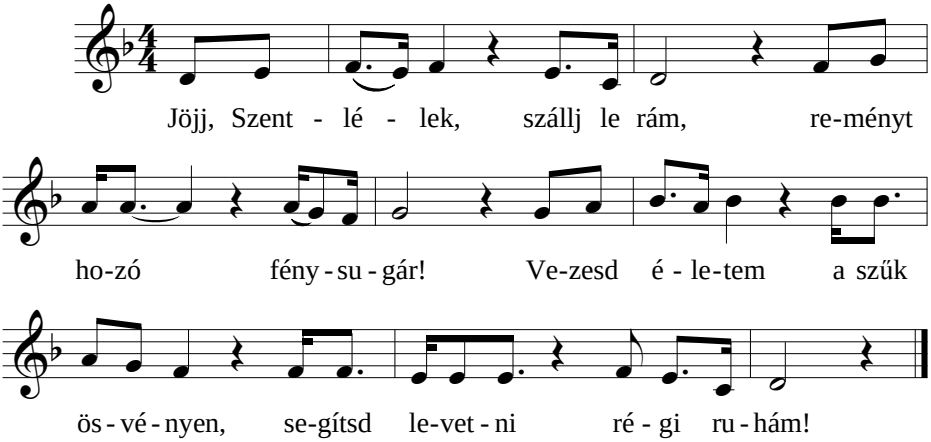

46. Jövök a kereszthez

Horváth Balázs

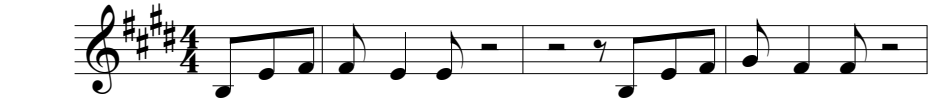

Jö-vök a ke-reszt-hez, jö-vök a ke-reszt-hez,

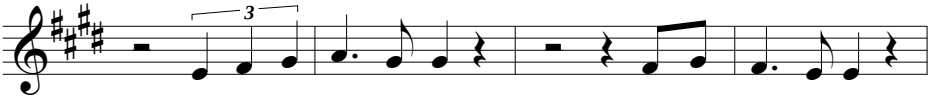

ne-ked ha-lált ho-zott, ne-kem é - le-tet.

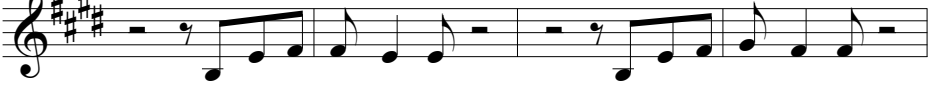

Jö-vök a ke-reszt-hez, jö-vök a ke-reszt-hez,

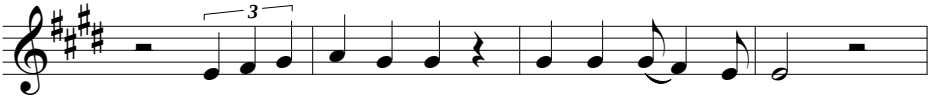

az é-let for-rá-sa tes-ted-ből e-red.

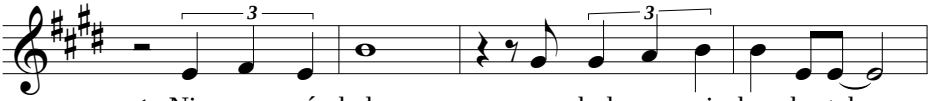

1. Nin-csen más hely, a - hol meg-pi-hen-he-tek,
2. Nin-csen más út, mely sza-bad-ság-ra ve-zet,

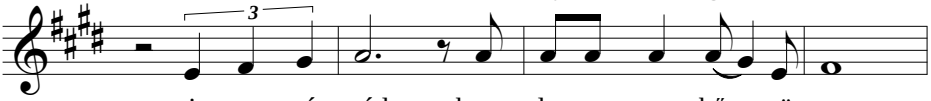

nin-csen más mód, hogy le-te-gyem bű - nö-met.
nin-csen más vér, mely el-mos-sa bű - nö-met.

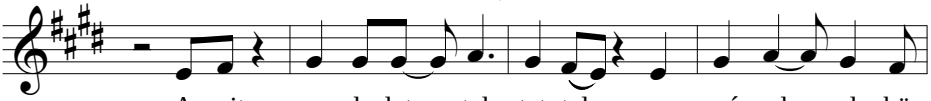

A-mit gon-do-lat - tal, tet-tel vagy szó-val el-kö-
Jé-zus, hű - sé - ges Is-te-nem, vonj ma - gad-hoz

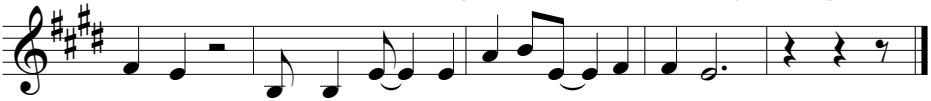

vet-tem, te-remts új - ra tisz-ta szí-vet ben-nem!
en-gem, te-remts új - ra tisz-ta szí-vet ben-nem!

47. Kenyered és borod

(The Last Supper)

Donovan és
Riz Ortolani

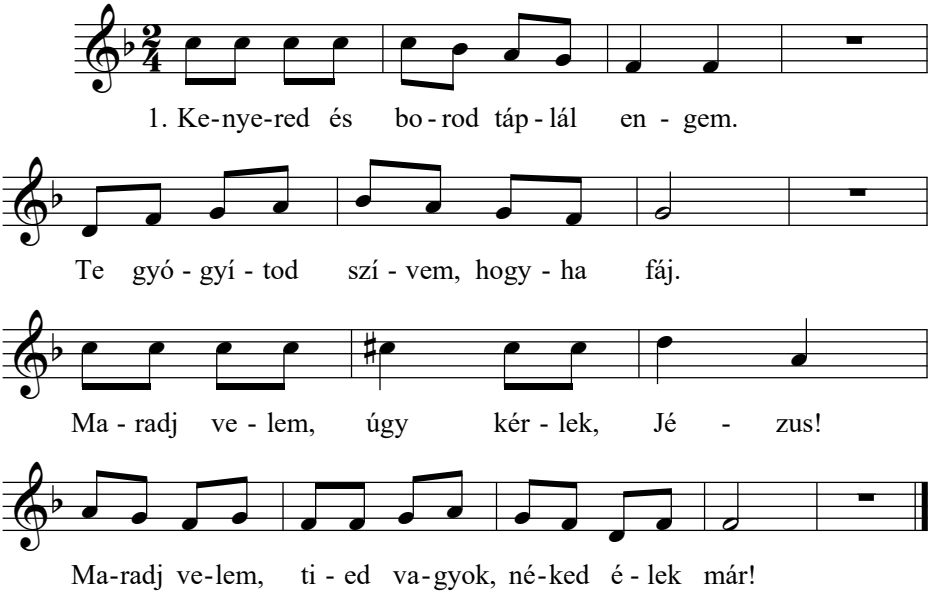

2. A te tested éltessen bennünket, s adjon nekünk lelki kenyeret!
   Maradj velem, úgy kérlek, Jézus...

3. A te véred által menekült meg Földünk népe minden bűn alól.
   Maradj velem, úgy kérlek, Jézus...

4. Hétköznapok terhe, ami fáraszt, adj erőt, ha nem bírom tovább!
   Maradj velem, úgy kérlek, Jézus...

5. Amíg veled járok én az úton, minden gondom messze, messze száll.
   Maradj velem, úgy kérlek, Jézus...

6. Leborulva hálát adok néked, ajkamról most hála dala száll.
   Maradj velem, úgy kérlek, Jézus...

48. Krisztus enyém

(In Christ Alone)

Keith Getty
Stuart Townend

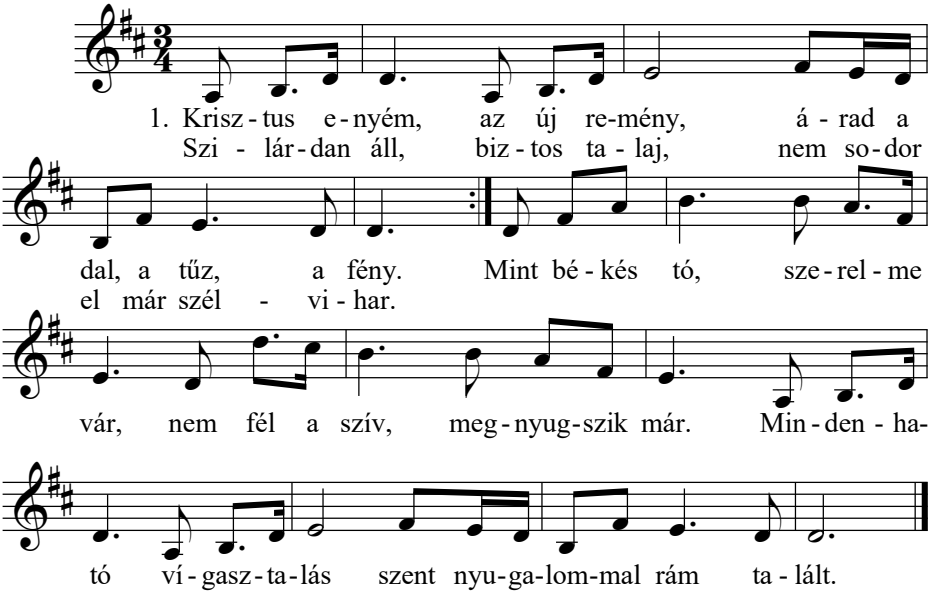

2. Mikor közénk a földre jött, végtelen Úr lett újszülött.
Bár áldást szórt és új reményt, megfeszítették mindezért.
Ő vállalta a kínhalált, a kárhozat mind őrá szállt.
A bűnömért ő szenvedett, szent vére által élhetek.

3. Ő ott feküdt a sír mélyén, Éjszaka nyelte el a Fényt.
De harmadnap örömhír szól: életre kelt a Megváltó!
Feltámadott győzelmesen, a bűn átkát nem szenvedem.
A vére volt a drága ár, otthonra leltem Jézusnál.

4. Nincs bűntudat, nincs félelem, ő ragyog át az életen.
Ő ad erőt és ő vezet, Jézusom őrzi szívemet.
Nem választ el többé az éj, ő az enyém, én az övé.
Míg hazahív vagy visszatér, ő az erő és békesség!

/Ford.: Kiss Attila, Dobrocsi Gábor, Kerekes Ernő/

49. Kiálts az Úrhoz, te Föld

(Shout To The Lord)

Darlene Zschech

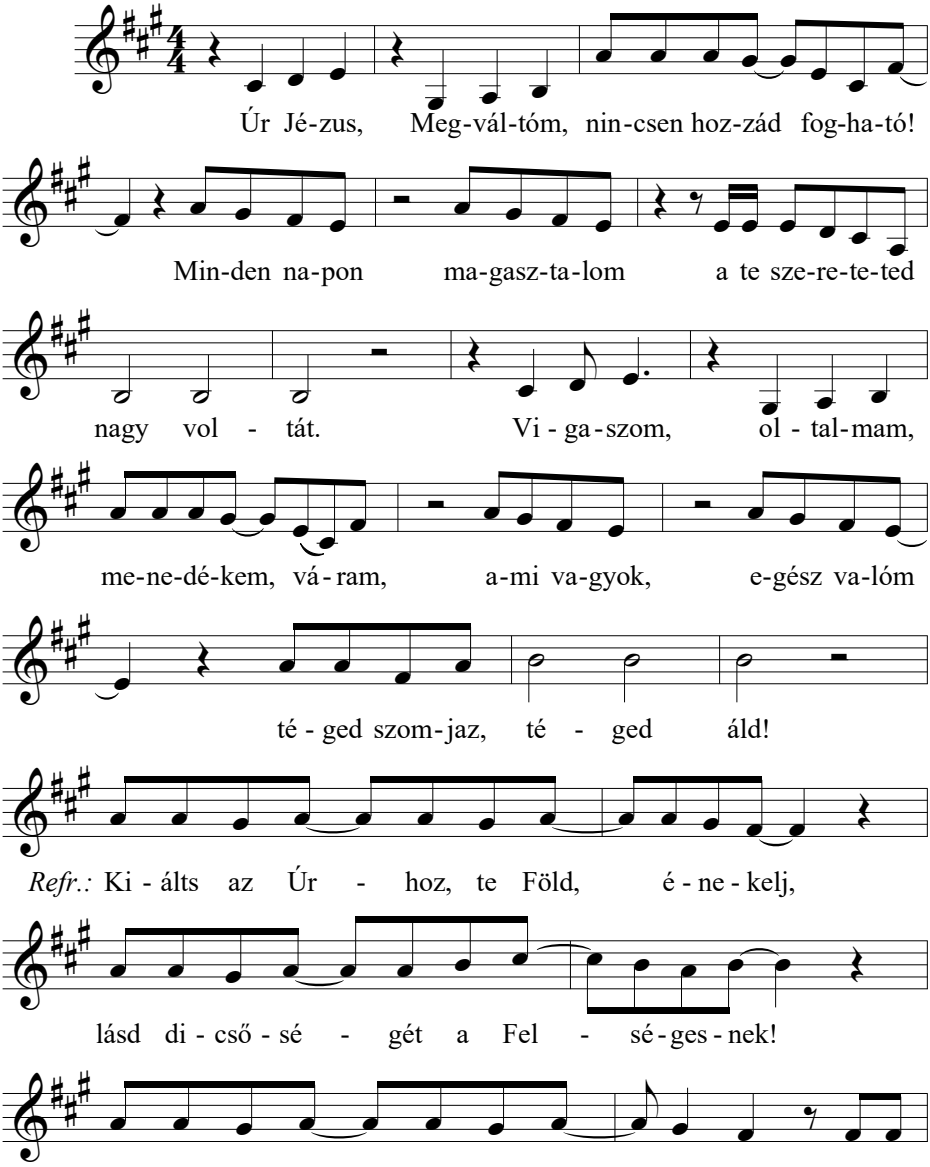

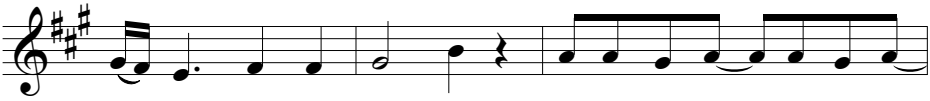

U - runk nagy ne - vé - nek! É - nek-lem hű - sé - ged és

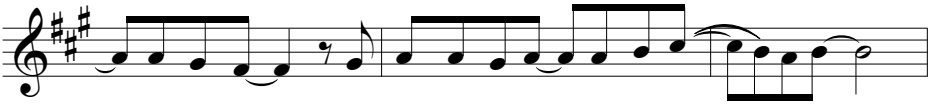

ke-gyel-med, ö - rök - ké sze-ret - lek én Is - te-nem,

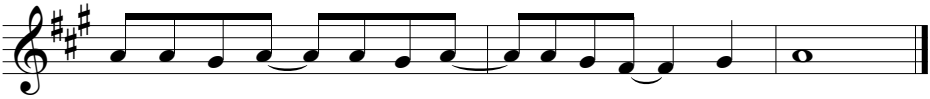

sem-mi sem ér fel a te je-len-lé - ted - del!

50. Láncom lehullt

(Amazing Grace/My Chains Are Gone)

Gerzsenyi László — J. Newton, W. Walker

Kübler Dániel — C. Tomlin, L. Giglio

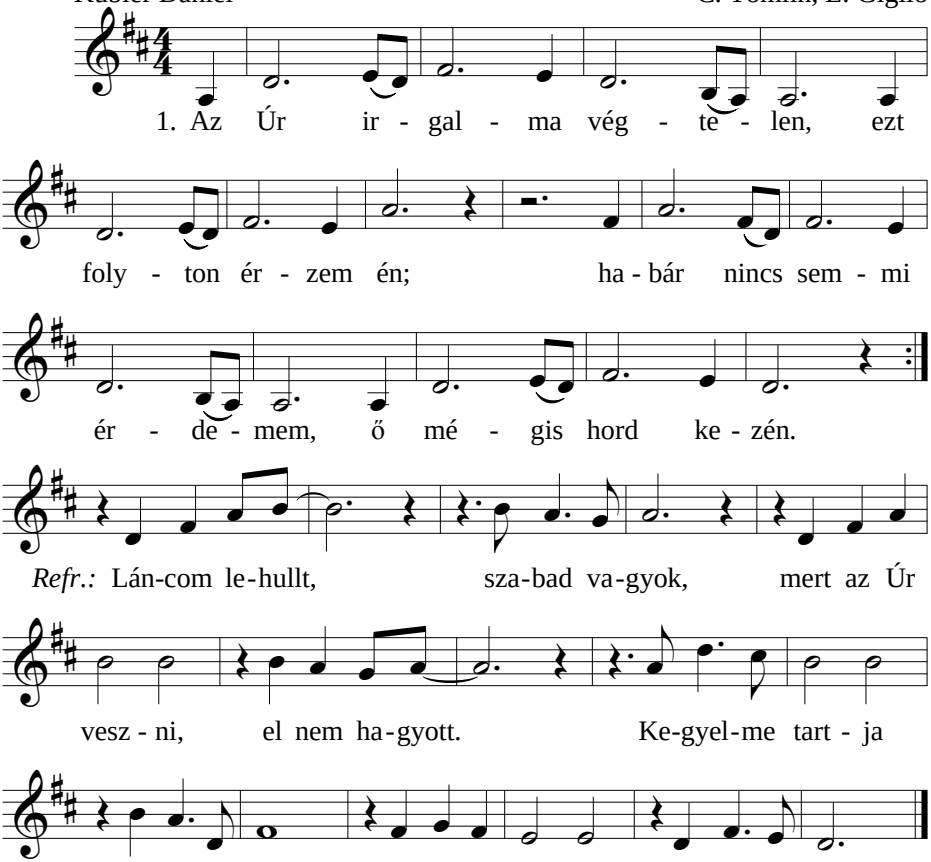

2. Nincs arra szó, sem gondolat,
Mi jóval áld az Úr;
Ha lankadok, ő szárnyat ad,
És terhem mind lehull.

3. Sok itt a bűn és küzdelem,
Az orkán zúgva dúl,
De minden vészben, tengeren
Megtart, megvéd az Úr.

4. Ha véget ér az életem
Új otthont nyújt az ég,
Ott még szebb hangon zenghetem
A Bárány énekét.

51. Lélek fuvalma, jöjj!

E. Hatech, Balla Péter
Ford.: Scholz László

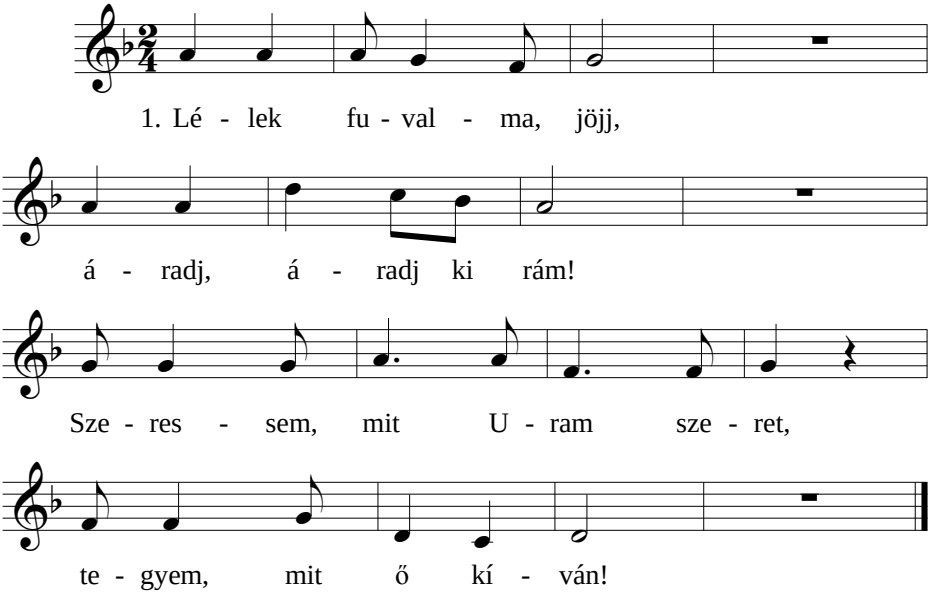

2. Áradj, áradj ki rám,
Mígnem megtisztulok:
Cselekszem éppúgy, mint Uram,
És tűrni úgy tudok.

3. Áradj, áradj ki rám,
Lehessek kész egész!
Míg izzó fénnyel tündököl,
Mi bennem földi rész.

4. Áradj, áradj ki rám,
S meg nem halok soha:
Örökre élek, s int felém
Dicsőség otthona.

52. Lelkem, áldd az Urat

(10,000 Reasons/Bless The Lord)

Matt Redman
Dobrocsi Gábor

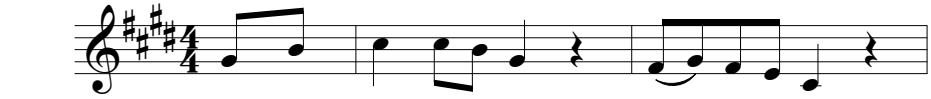

Refr.: Lel - kem, áldd az U-rat, áldd az U-rat!

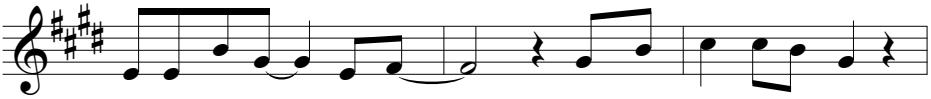

E-gye-dül őt i-mádd! Zengj úgy, mint so-ha még,

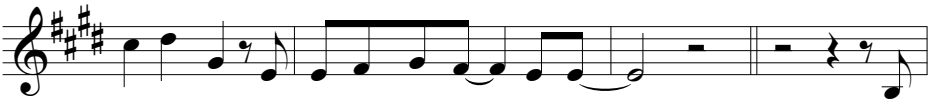

őt di-cserd! A lel-kem csak té - ged áld! *(Fine)* 1. Egy

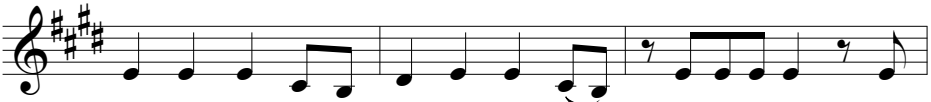

új nap kél és már éb - red min - den, itt az i - dő, hogy

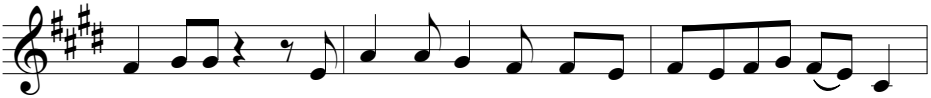

áld - ja-lak! És bár - mi ér ma, bár-mit rejt az út e - lőt - tem,

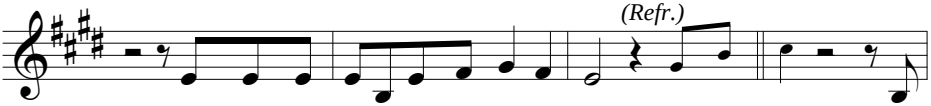

(Refr.)

hadd zeng-jek es-te is majd há-lá - val! (Lel-kem, áldd...) 2. Ke-

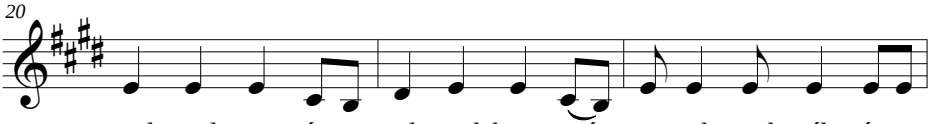

gyel-med nagy és tü - rel-med hosz-szú, sze-rel-med mély és ö-

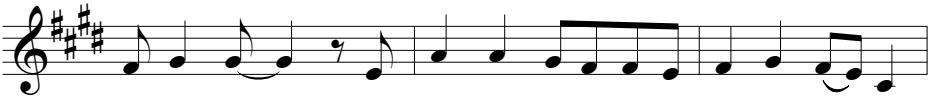

rök-ké ég. Nem szű-nök é-ne-kel-ni jó - sá - god-ról,

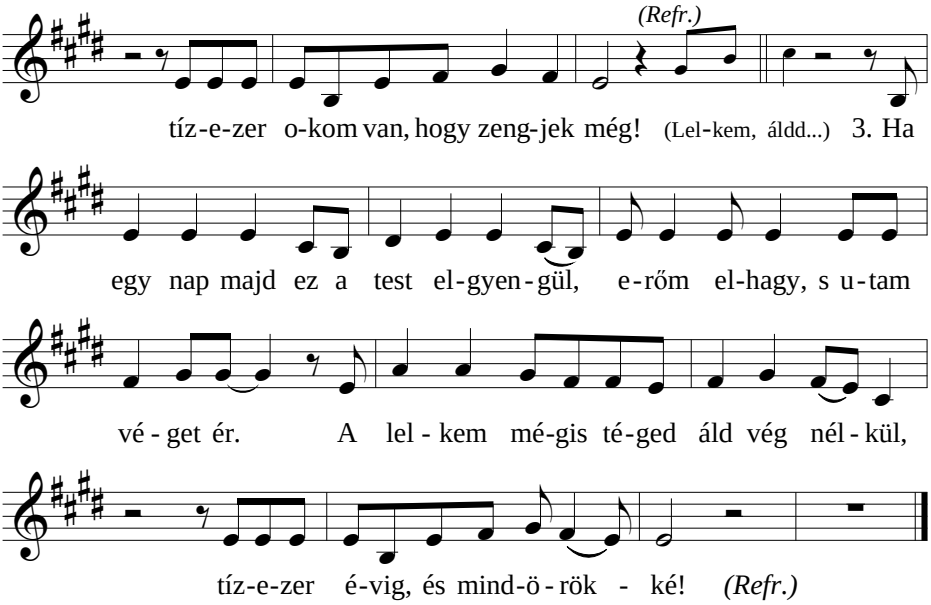
(Refr.)
tíz-e-zer o-kom van, hogy zeng-jek még! (Lel-kem, áldd...) 3. Ha
egy nap majd ez a test el-gyen-gül, e-rőm el-hagy, s u-tam
vé-get ér. A lel-kem mé-gis té-ged áld vég nél-kül,
tíz-e-zer é-vig, és mind-ö-rök - ké! (Refr.)

53. Megváltó Jézusom

Hajdú Szabolcs Koppány

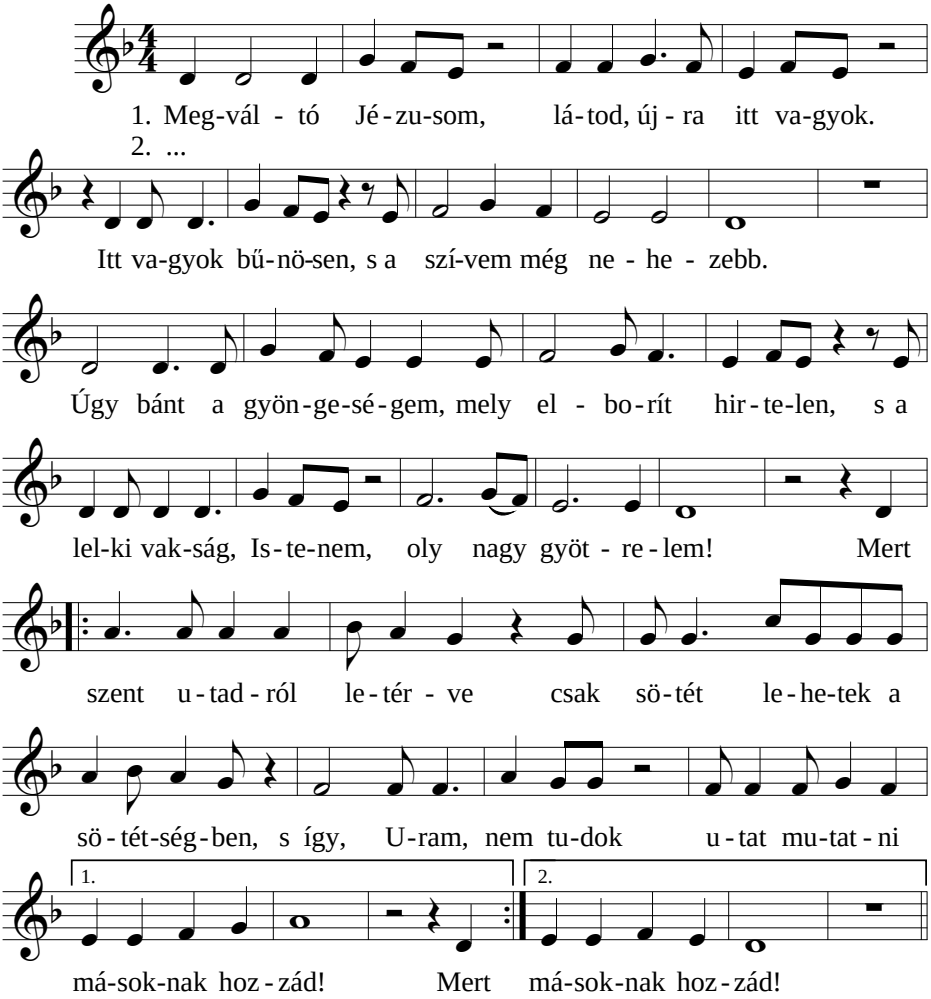

2. Megváltó Jézusom, te mindent látsz, jól tudom,
Előtted jól ismert minden rejtett titkom.
Úgy érzem, Istenem, hogy hiteltelen az életem,
Hogyha a bűn bennem titkokat szülhet.
||: De jól tudom, Istenem, hogy hozzád mehetek a vétkeimmel,
Te hű vagy és kegyelmes, nem csalsz meg sohasem! :||

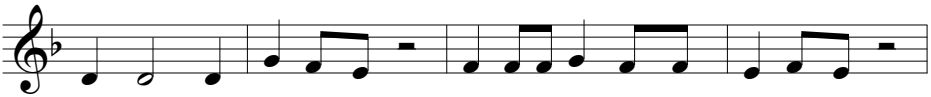

3. Meg-vál - tó Jé-zu-som, há-lás a szí-vem mert tud-ha-tom,

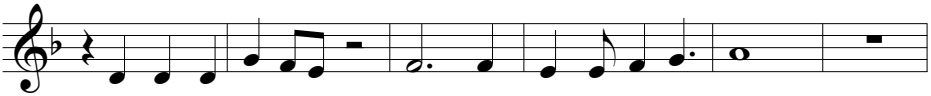

hogy bű-nös é-le-tem ná - lad meg-bo-csá-tást nyer!

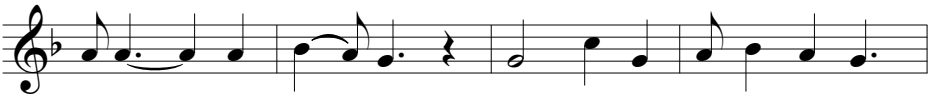

Fo-gadd el tő - lem bűn - bá-nó i-mád-sá-gom,

nyug-tasd meg há-bor-gó lel - ke-met!

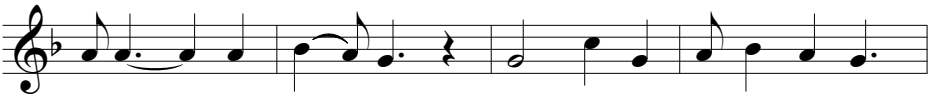

Fo-gadd el tő - lem bűn - bá-nó i-mád-sá-gom,

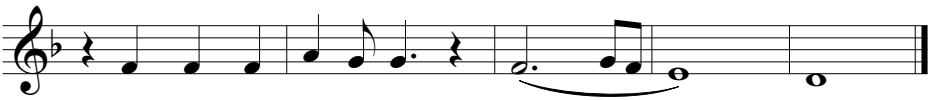

nyug-tasd meg lel-ke-met, Á - men!

54. Mikor lábam kőbe botlott

Győri Jánosné

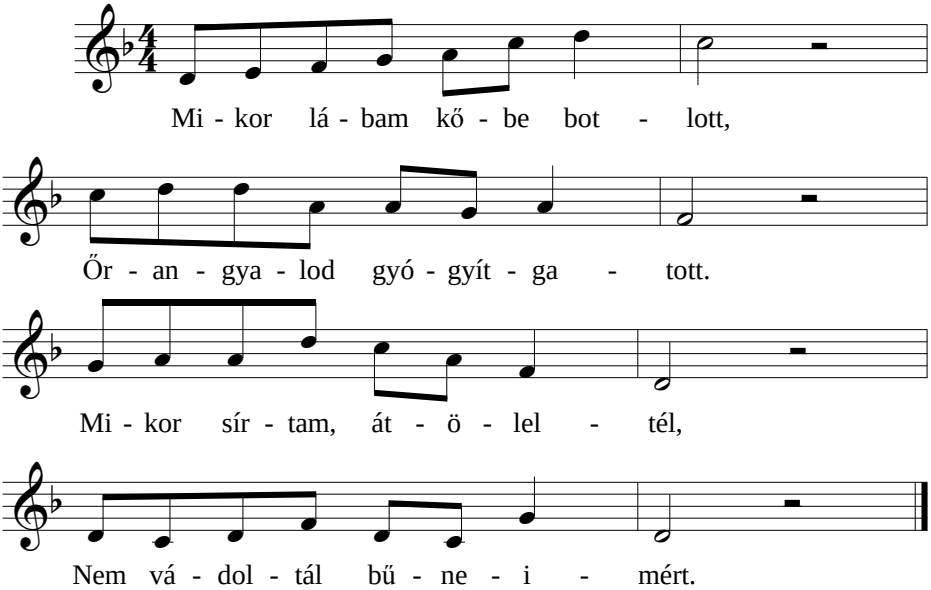

2. Mikor vizen elsüllyedtem, erős karod mentett engem.
   Mikor fáztam, betakartál, köntösödben elringattál.

3. Mikor gyászos éjben álmom pillangóként reám szállott,
   Szentlelkedet rám lehelted, pillangómat elkergetted.

4. Fényözönnel körülvettél, ragyoghassak, értem égtél.
   Hagy a sírót én öleljem, ki elesett, fölemeljem.

55. Mindörökké hű az Úr

Romero Wayne
Ford.: Déri Balázs

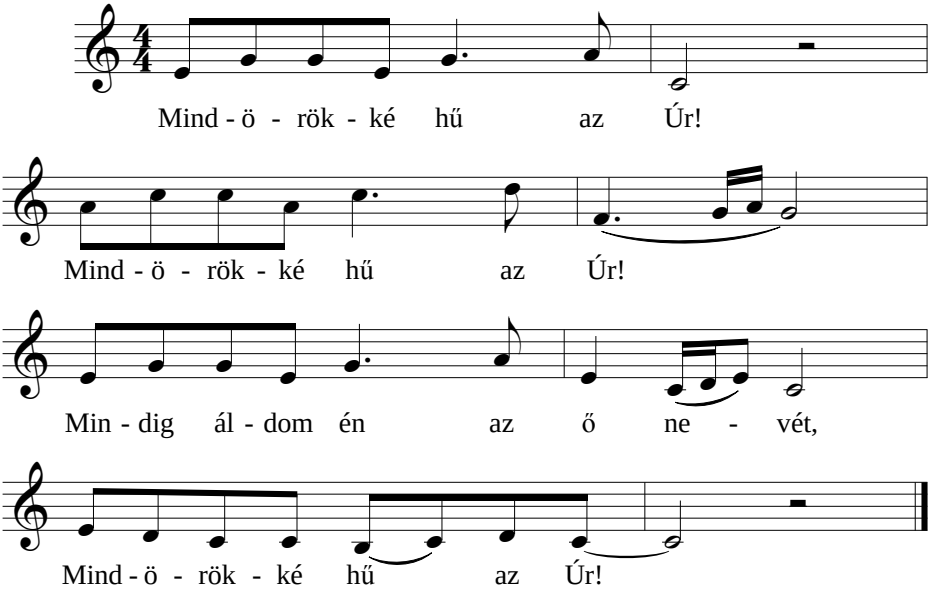

2. Minden jóval áld az Úr!
Minden jóval áld az Úr!
Mindig áldom én az ő nevét,
Minden jóval áld az Úr!

3. Kísértésben óv az Úr!
Kísértésben óv az Úr!
Mindig áldom én az ő nevét,
Kísértésben óv az Úr!

4. Lelkével betölt az Úr!
Lelkével betölt az Úr!
Mindig áldom én az ő nevét,
Lelkével betölt az Úr!

5. Újra visszatér az Úr,
Újra visszatér az Úr,
Mindig áldom én az ő nevét,
Újra visszatér az Úr!

56. Mint szarvas hűs vízforrásra

(42. Zsoltár)

Martin J. Nystrom

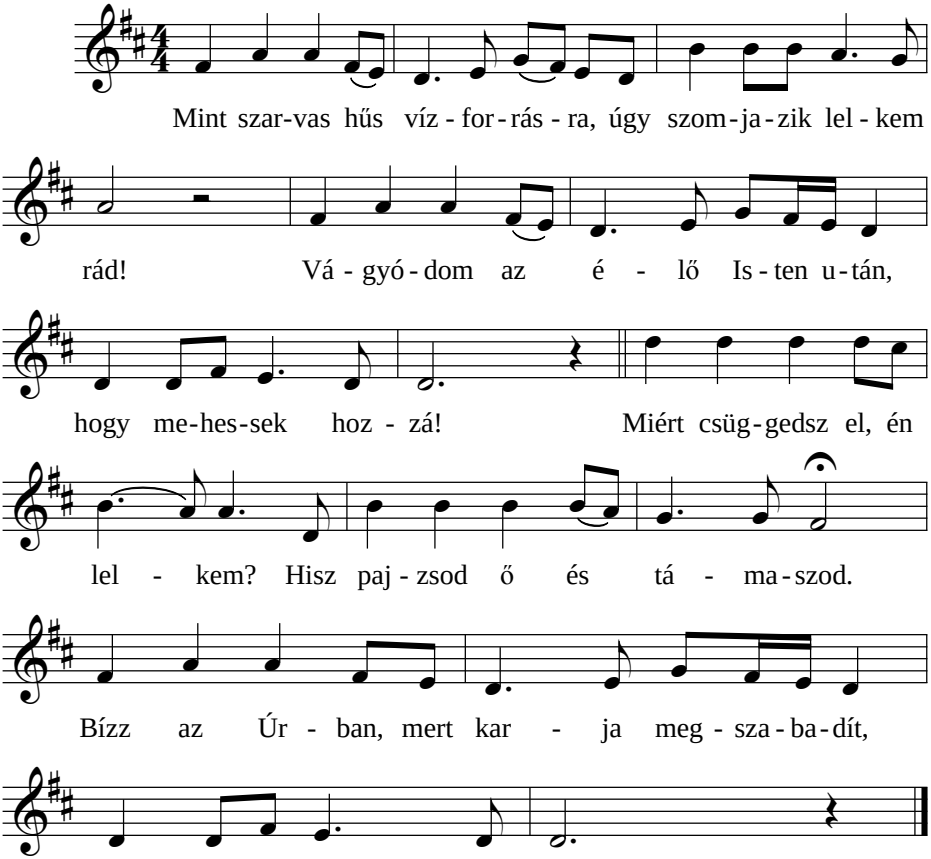

57. Ne félj, ne aggódj

J. Berthier
Taizé

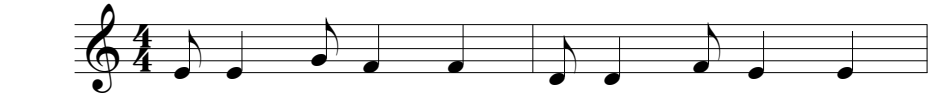

Ne félj, ne ag - gódj, ne sírj, ne bán - kódj:

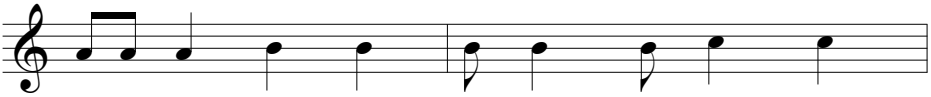

ha ti - éd Is - ten, ti - éd már min - den.

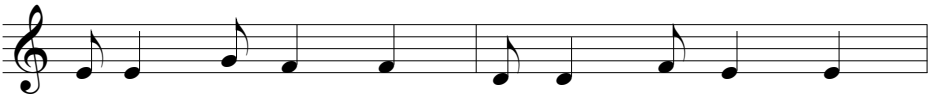

Ne félj, ne ag - gódj, ne sírj, ne bán - kódj:

e - lég Ő né - ked.

58. Nem rejtem el igazságod

Szabó András

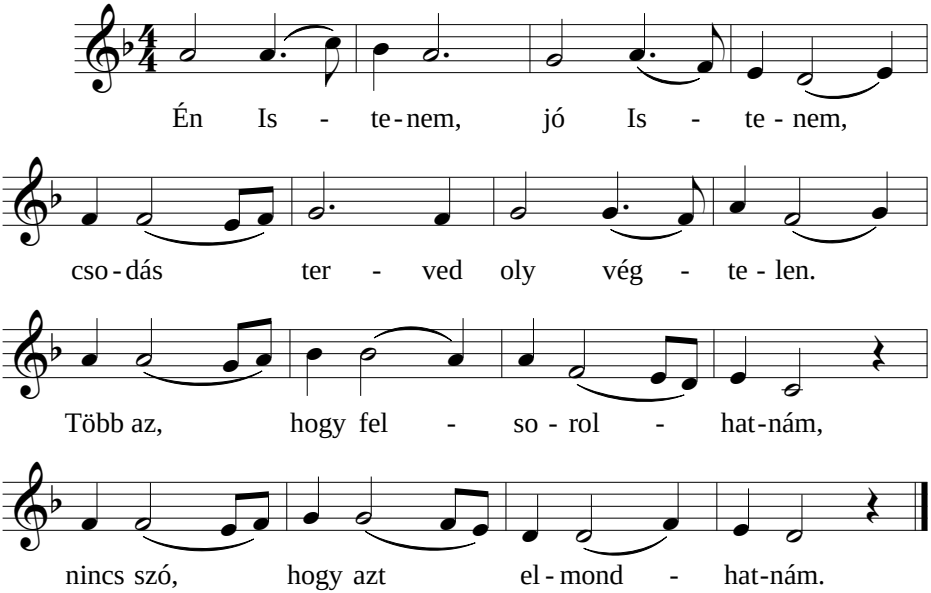

2. Abban telik kedvem nekem,
   Akaratod teljesítsem.
   Szívem falán a törvényed,
   Oda írta fel a Lelked.

3. Nem rejtem el igazságod,
   Hirdetem szabadításod,
   Nem titkolom kegyelmedet,
   Megvallom Te szerelmedet.

59. Oldozz fel

Sóskuti Zoltán

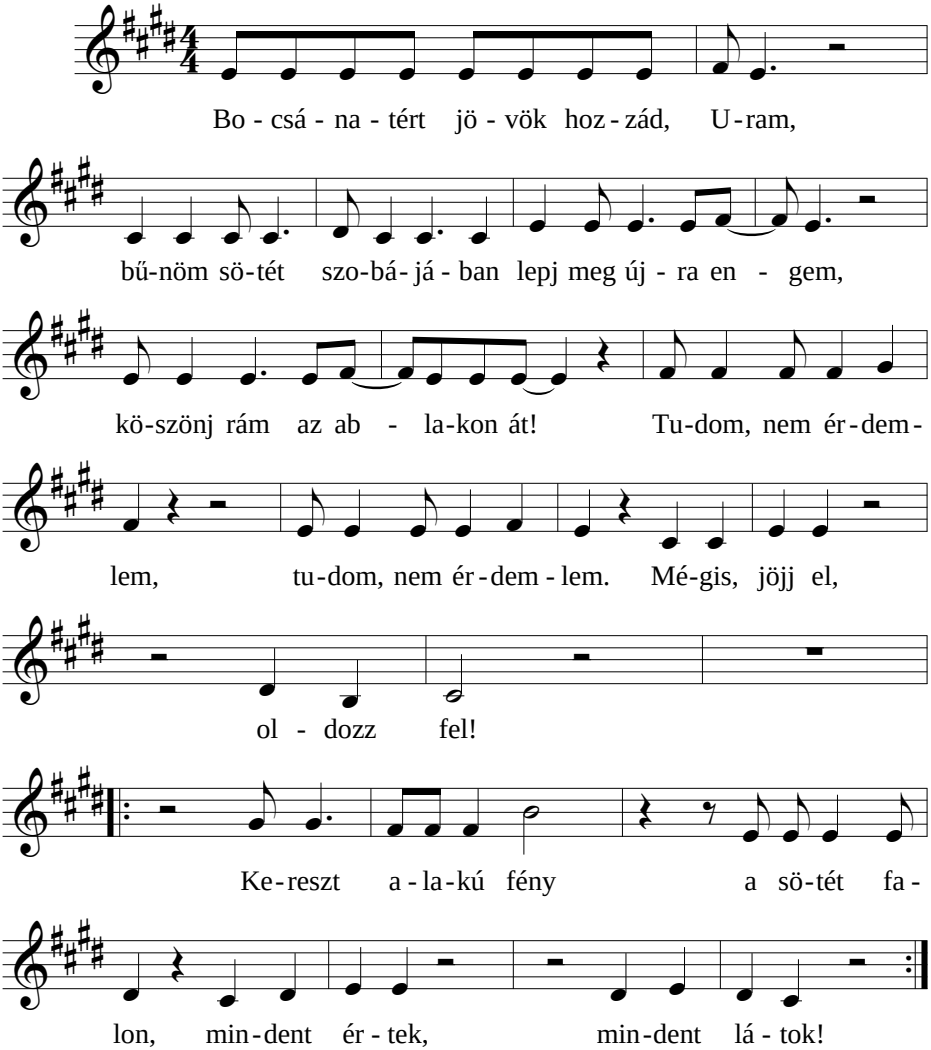

2. Bocsánatért jövök hozzád, Uram, szégyenbe temetve arcomat,
Lepj meg újra engem, csak térdre hullni tudok előtted!
Tudom, nagyon kevés, tudom, nagyon kevés.
Mégis, jöjj el, várlak nagyon!

60. Oly messzire mennék

Bence Gábor

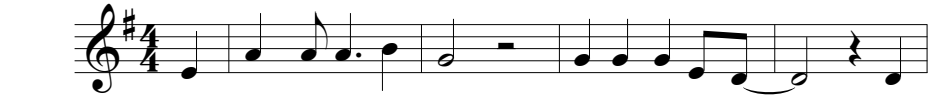

Oly mesz-szi-re men-nék tő-led, Is-te-nem, ha

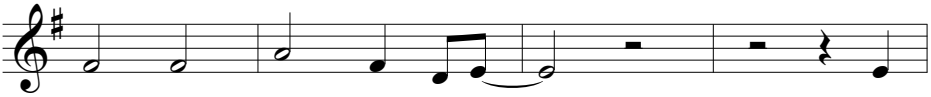

nem hív - nál szün - te - len. Itt

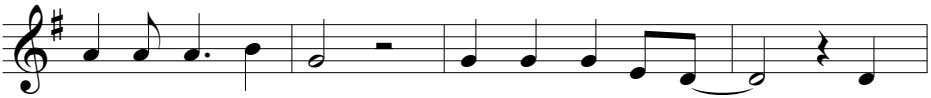

any-nyi min-den kér: "Szol-gálj én - ne-kem!", hogy

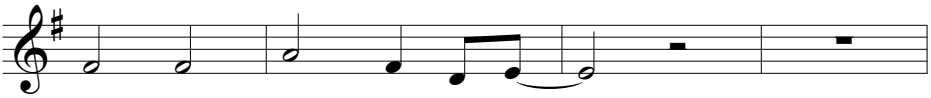

hoz - zád hűt - len le - gyek.

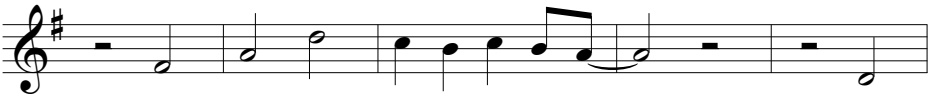

Refr.: Ott lá - tom fenn, a Gol-go-tán, ott

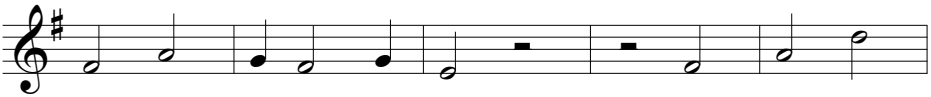

lá - tom ke - resz - te - det. Így hív - tál,

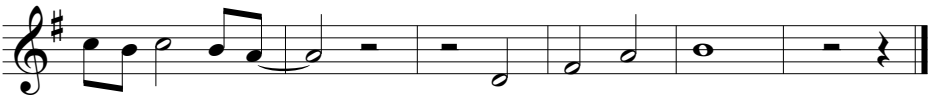

sze-re-tő A-tyám, hoz - zád me - gyek!

61. Ó, terjeszd ki, Jézusom

S.- B. & C. Wilhelmina
Ford.: Túrmezei Erzsébet

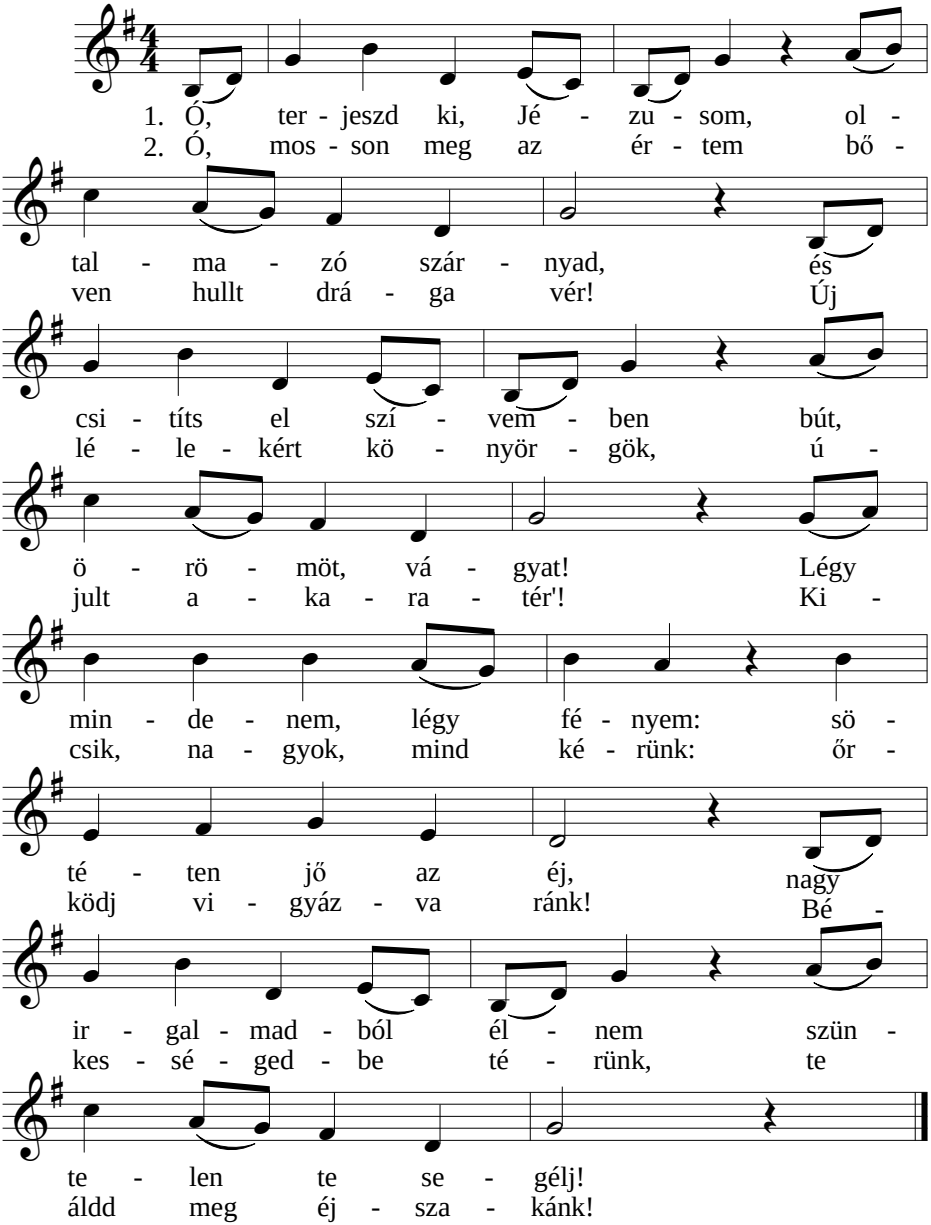

62. Örvendjetek

Pálhegyi Ferenc
Pálhegyi Dávid

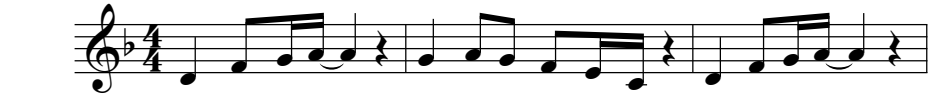

1. Ör-vend-je-tek, mert Is-ten úgy sze-ret! Bé-két a-kar,

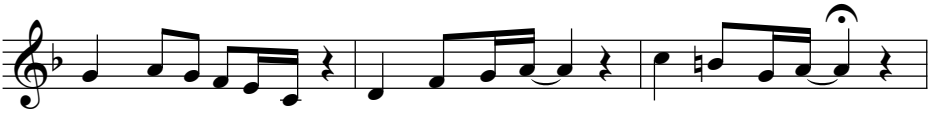

nem zord í-té-le-tet. Ör-vend-je-tek, ör-vend-je-tek!

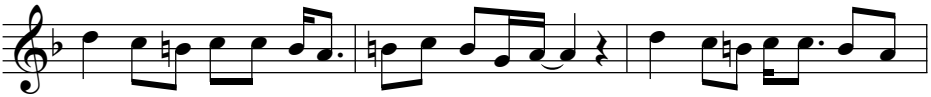

Jé-zus, az Is-ten Fi-a el-jött ér-te-tek! Nem kell a sö-tét-ség-ben,

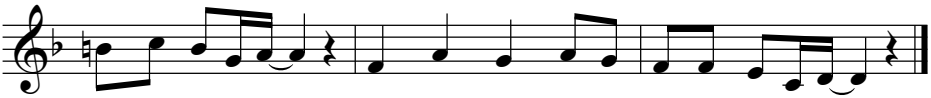

bűn-ben él-ne-tek! Hall-já-tok meg e jó hírt, em-be-rek!

2. Örvendjetek, Jézus feltámadott!
Új életet és új reményt hozott.
Örvendjetek, örvendjetek!
Nála az örök élet forrása ered,
Jöjjetek, igyatok hát éltető vizet!
Halljátok meg e jó hírt, emberek!

3. Örvendjetek, mert Jézus visszajön!
Elszáll a gond, felszárad mind a könny.
Örvendjetek, örvendjetek!
||: Fölragyog az Igazság, s végre győz a jó!
Országa, szent uralma örökkévaló. :||
||: Halljátok meg e jó hírt, emberek! :||

63. Ősi szó

(Ancient Words)

Lynn DeShazo
Ford.: Lábó Eszter

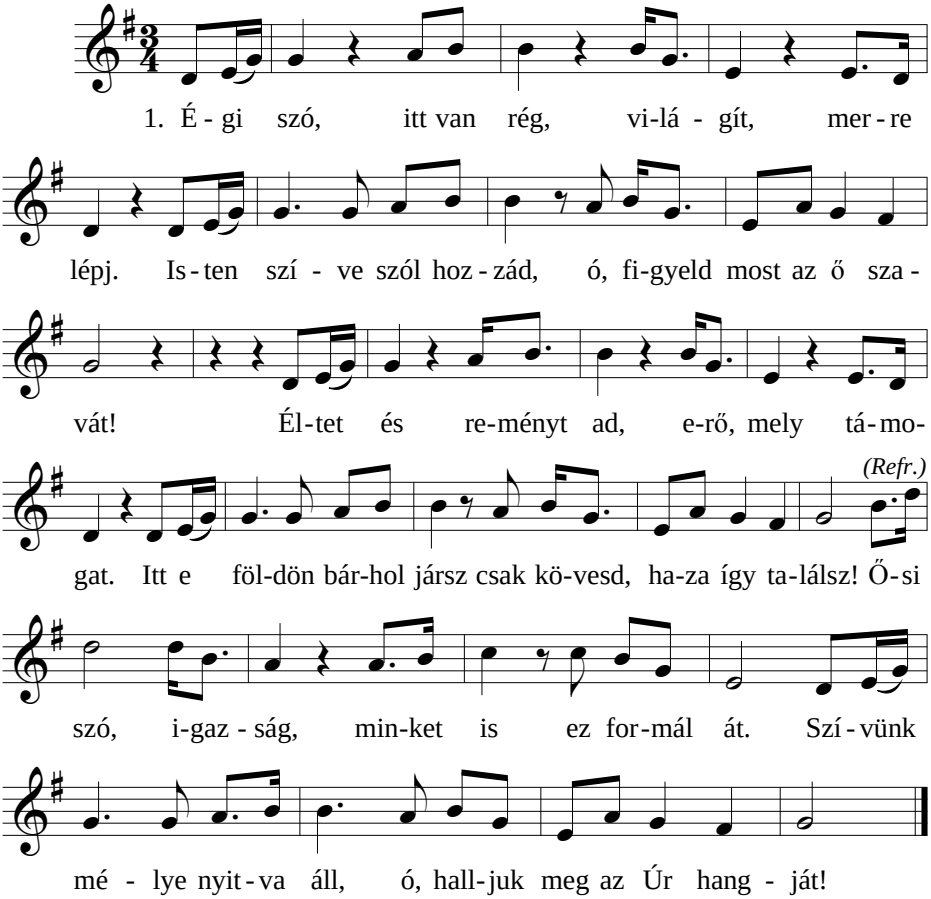

2. Bástya lett hitünknek, mit századok őriznek.
Közénk jött mint áldozat, hogy Jézus szavát meghallhasd.
Égi szó, itt van rég, világít, merre lépj.
Isten szíve szól szól hozzád, ó, figyeld most az ő szavát!
Ősi szó, igazság, minket is ez formál át.
Szívünk mélye nyitva áll, ó halljuk meg az Úr hangját!

64. Próbák

Bors László

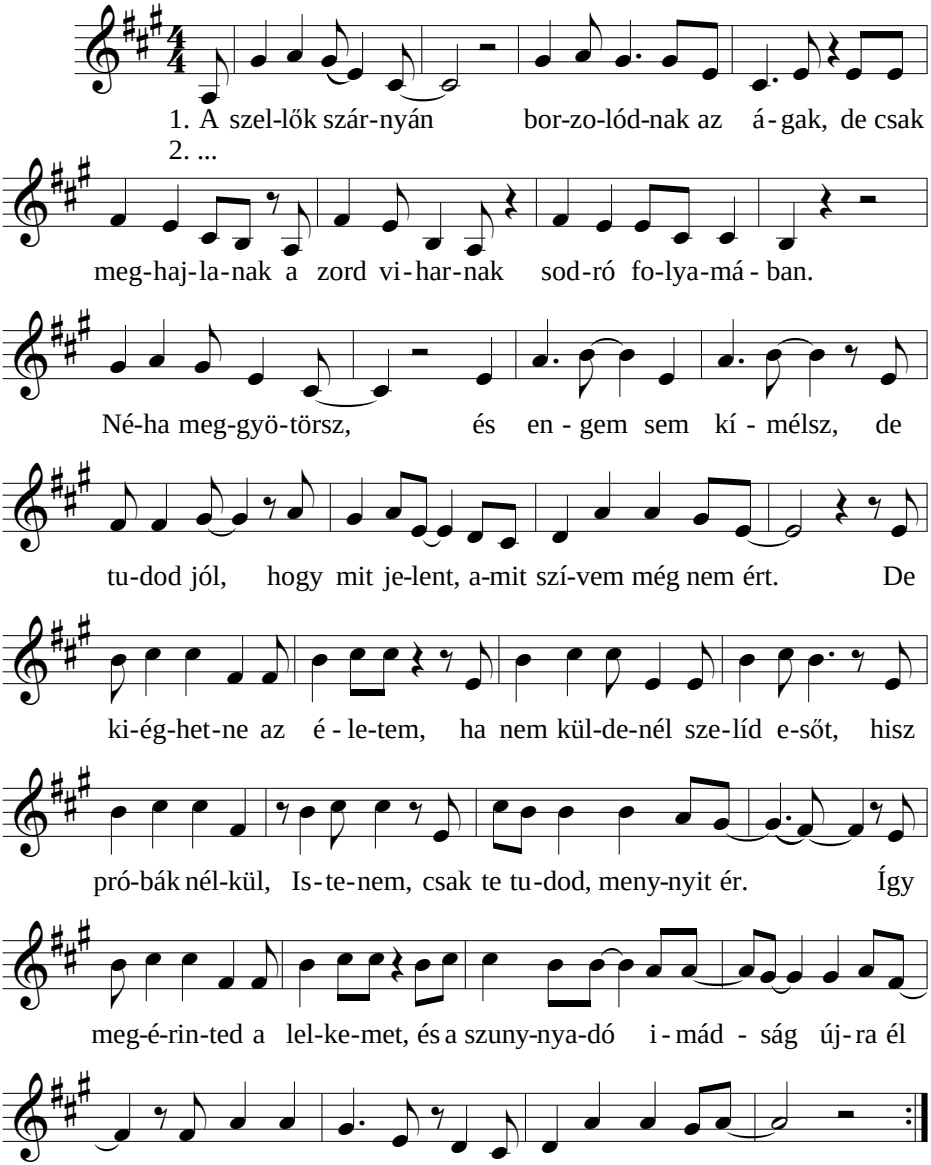

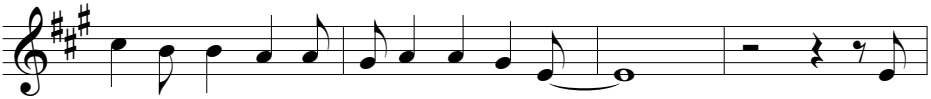

3. Meg-ta-pasz-tal-tam ha-tal-mad sú-lyát, s hogy

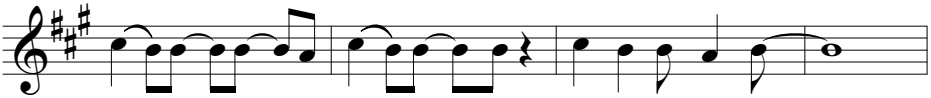

cé - lom van az é - let - ben, biz-ton tu-dom már!

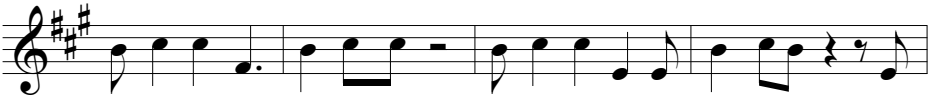

Refr.: Fe-léd tá-rom két ke-zem, ke-res-lek té-ged szün-te-len, mert

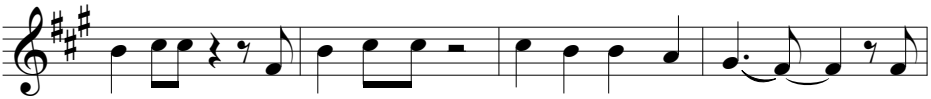

azt a-dod, mi kell ne-kem, szük-sé-gem van rá! Ha

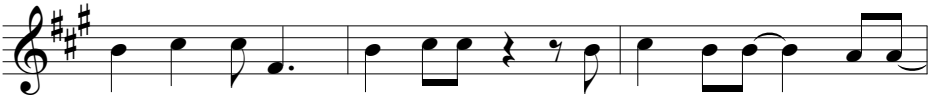

min-den sö-tét, fény-te-len, és el - bo-rít a két-

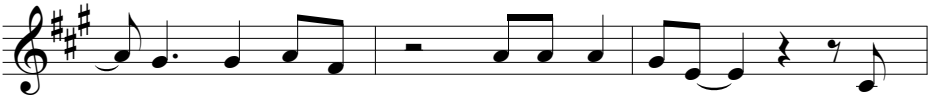

- ség, légy ve-lem! Kö-szö-nöm ne-ked, hogy

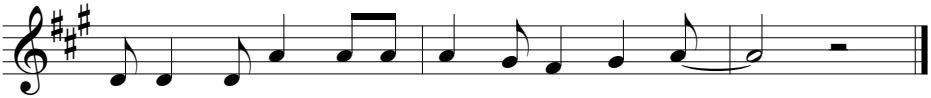

cso-dát vi-rág-zol a pró - ba-té - tel-ben!

2. A hegygerincen át a vándor elfárad,
De mégis útra kel, bár nem látja, merre még.
Kemény küzdelem, lelket formáló próba,
Terved meglátni abban, ami fájó és nehéz.
Feléd tárom két kezem, kereslek téged szüntelen,
Mert azt adod, mi kell nekem, szükségem van rá!
Ha minden sötét, fénytelen, és elborít a kétség, légy velem!
Köszönöm neked, hogy csodát virágzol a próbatételben!

65. Ragadj magaddal

(Dwell In Your House)

Paul Ewing

Veress Zoltán, Hegedűs Péter

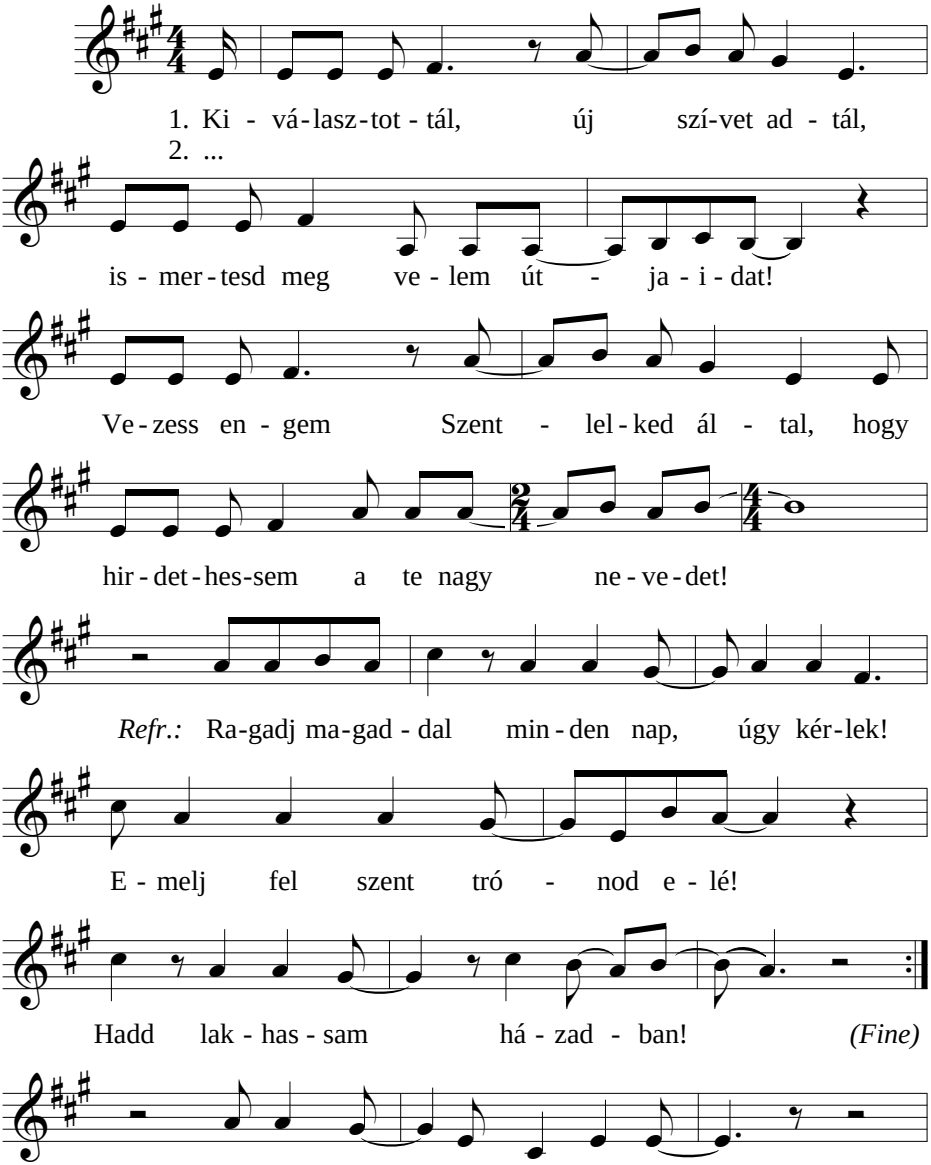

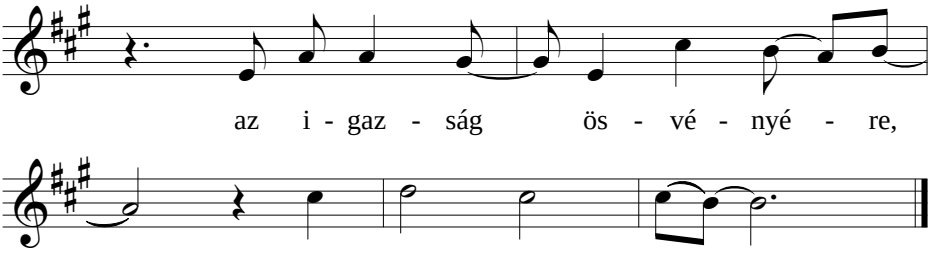

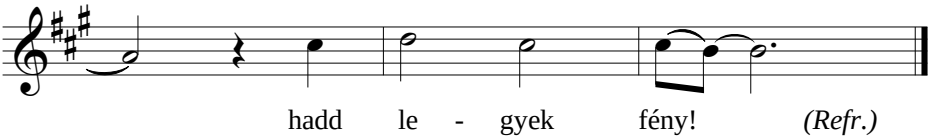

2. Oltalmam vagy, pajzsom és váram,
   Te tartasz meg, tudom, közel vagy!
   Minden utam két kezedben van,
   Maradj velem, légy mindig enyém!
   Ragadj magaddal...

66. Rejts most el

(Still)

Reuben Morgan
Ford.: Labadics Kriszta

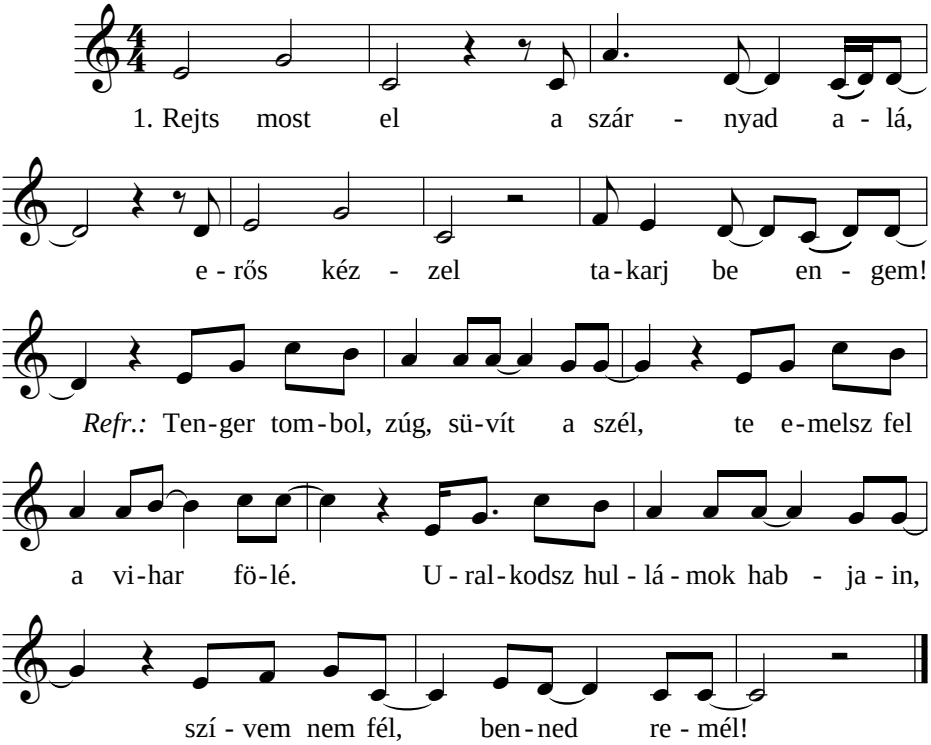

2. Csak Istenben bízz én lelkem,
Mert ő él, nagyobb mindennél.
Tenger tombol, zúg, süvít a szél,
Te emelsz fel a vihar fölé.
Uralkodsz hullámok habjain,
Szívem nem fél, benned remél!

67. Szabadításod öröme

Szabó András

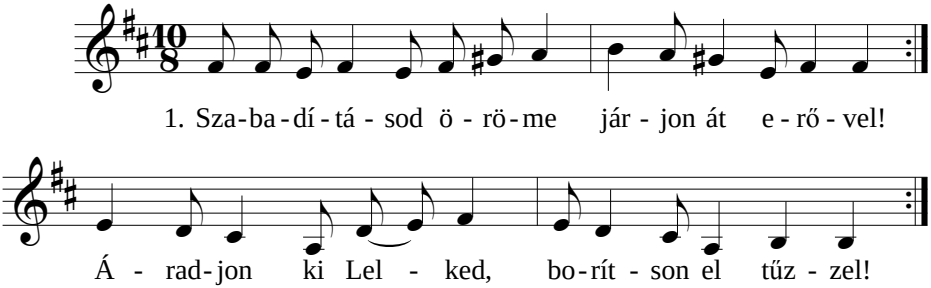

2. ||: Halleluját kiáltsunk
Feltámadt Urunknak! :||
||: Zengjen örökké a dalunk
Győztes Királyunknak! :||

68. Szálljon hangunk

(Let Our Voices Rise Like Incense)

Linda Whitmer-Bell

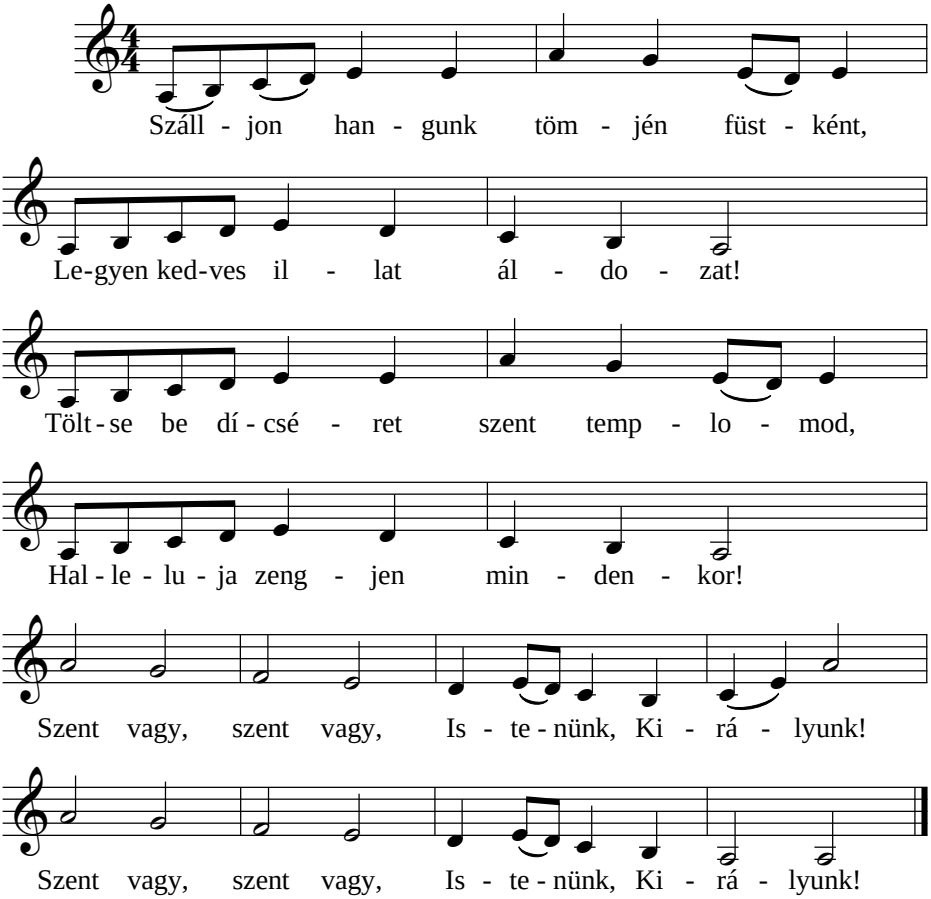

69. Szívünkig ér el az ég

(Taste Of Eternity)

Jason Ingram
Sean Curran

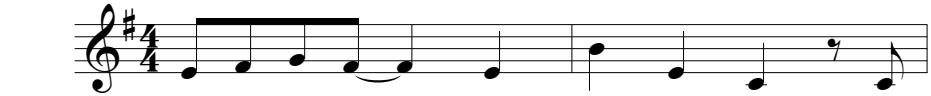

1. E - léd jö - vünk, mert lát - juk már, mit
2. El - hal - vá - nyul min - den más,

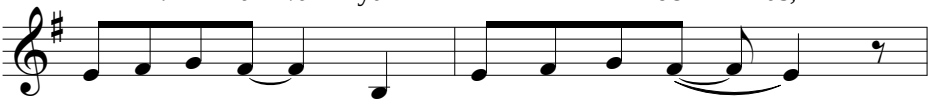

vég-hez vit - tél és mind - azt, mi vagy.
je - len - lé - ted, mi min - dent meg - ad.

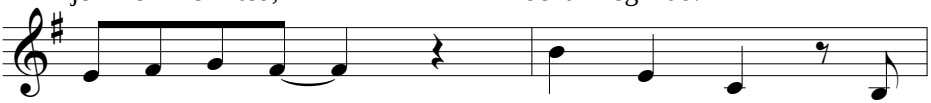

Pá - rat - lan Úr, nin - csen más, a

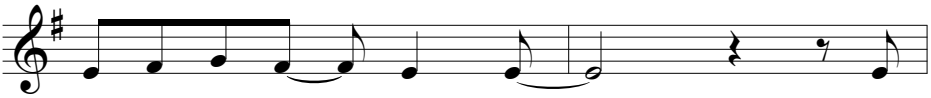

ke - gyel - med el nem hagy. *Refr.:* A

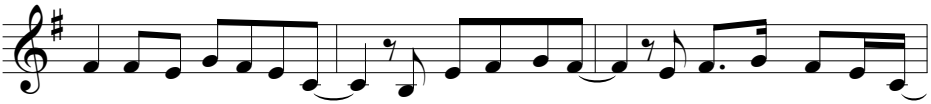

szí-vün-kig ér el az ég, vedd há-lánk je-lét, így szár-nya-lunk fe-léd,

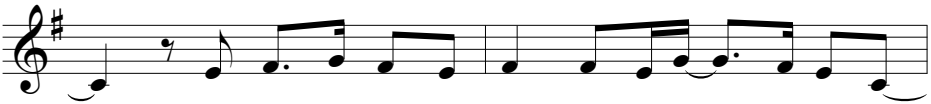

és szól da-lunk. A lé - leg - zet é - ne-ké - vel

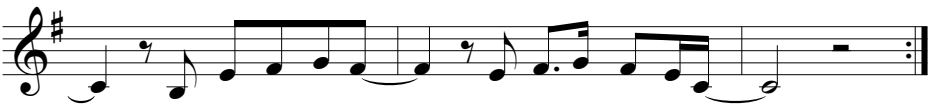

száll há-lánk fe-léd, így já - ru-lunk e-léd.

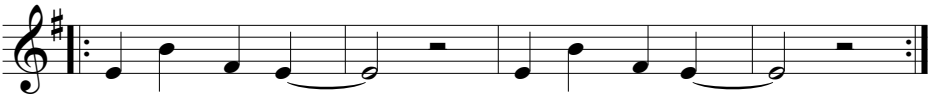

Ó, mily szent vagy! Ó, mily nagy vagy! *(Refr.)*

70. Találkozni jöttem veled

Lehotzky Józsefné

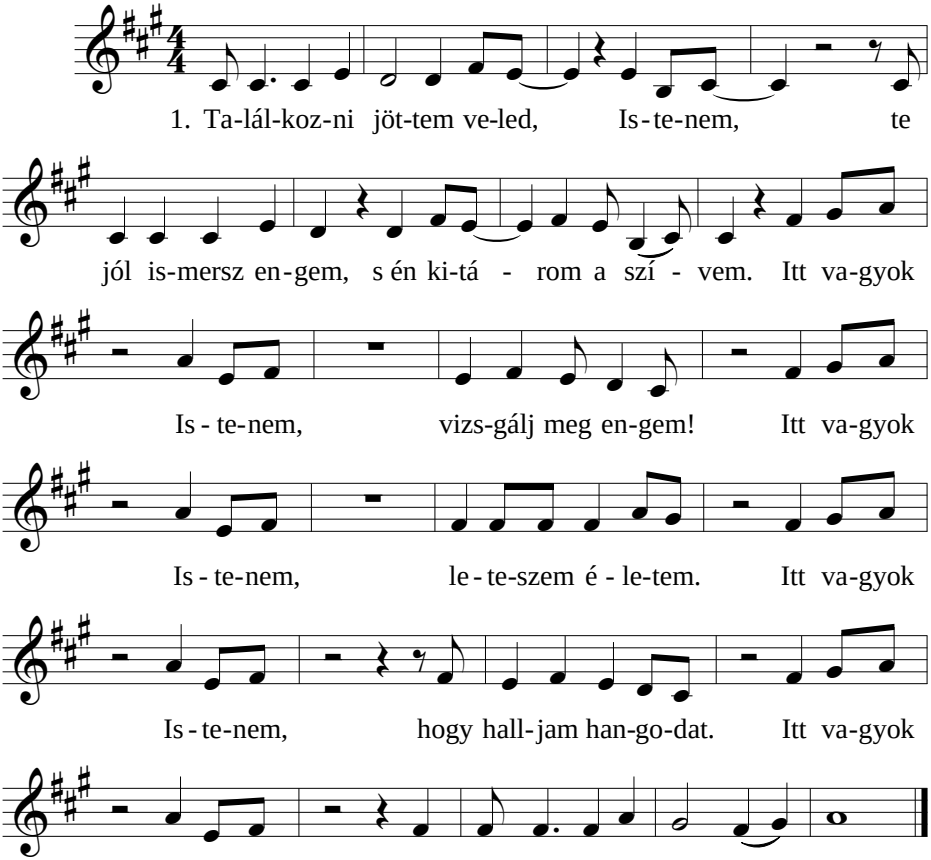

2. Vágylak megismerni téged, Istenem,
Szentlelkedben járni és élni szüntelen.
Itt vagyok, Istenem...

3. Magasztallak téged, Uram, Istenem,
Teljes szívvel áldlak, néked zeng énekem!
Itt vagyok, Istenem...

71. Találkoztam Teveled

Géczy Katalin

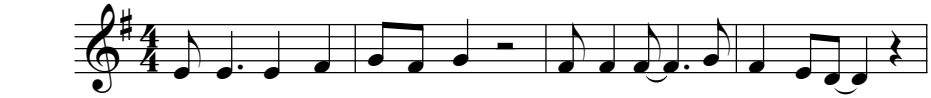

1. Ta-lál-koz-tam Te-ve-led, Te let-tél a min-de-nem.

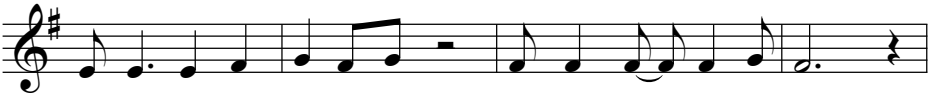

Be-töl-töt-ted szí-ve-met, Te vagy ben-nem a fény!

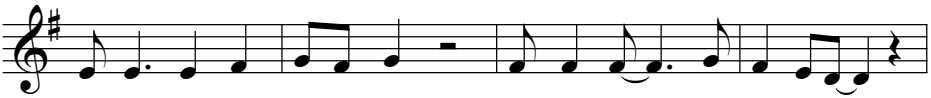

Ta-lál-koz-tam Te-ve-led, Te vagy már az é-le-tem.

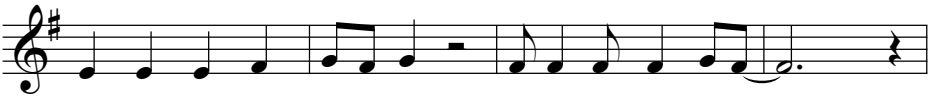

Ér-tem meg-halt Sze-re-tet, fel-tá-ma-dott Re-mény!

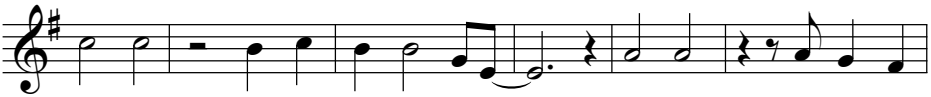

Jé-zus, lel-kem hoz-zád ta-lál, Jé-zus, ke-resz-ted

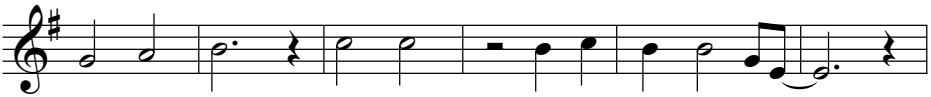

trón-já-nál. Jé-zus, ér-tem meg-halt Ki-rály,

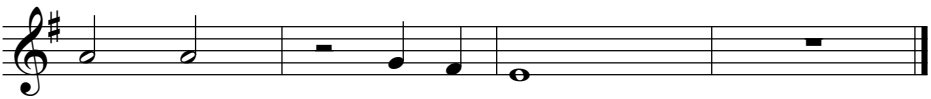

Jé-zus, Meg-vál-tóm!

2. Találkoztam Teveled, Te lettél a mindenem.
Keresztfára bűnömet testedben vitted fel.
Találkoztam Teveled, Te vagy már az életem,
Ne engedd el kezemet, vonj magadhoz közel!
Jézus, lelkem...

72. Te felemelsz

(You Raise Me Up)

R. Lövland, B. Graham
Ford.: Szabó András

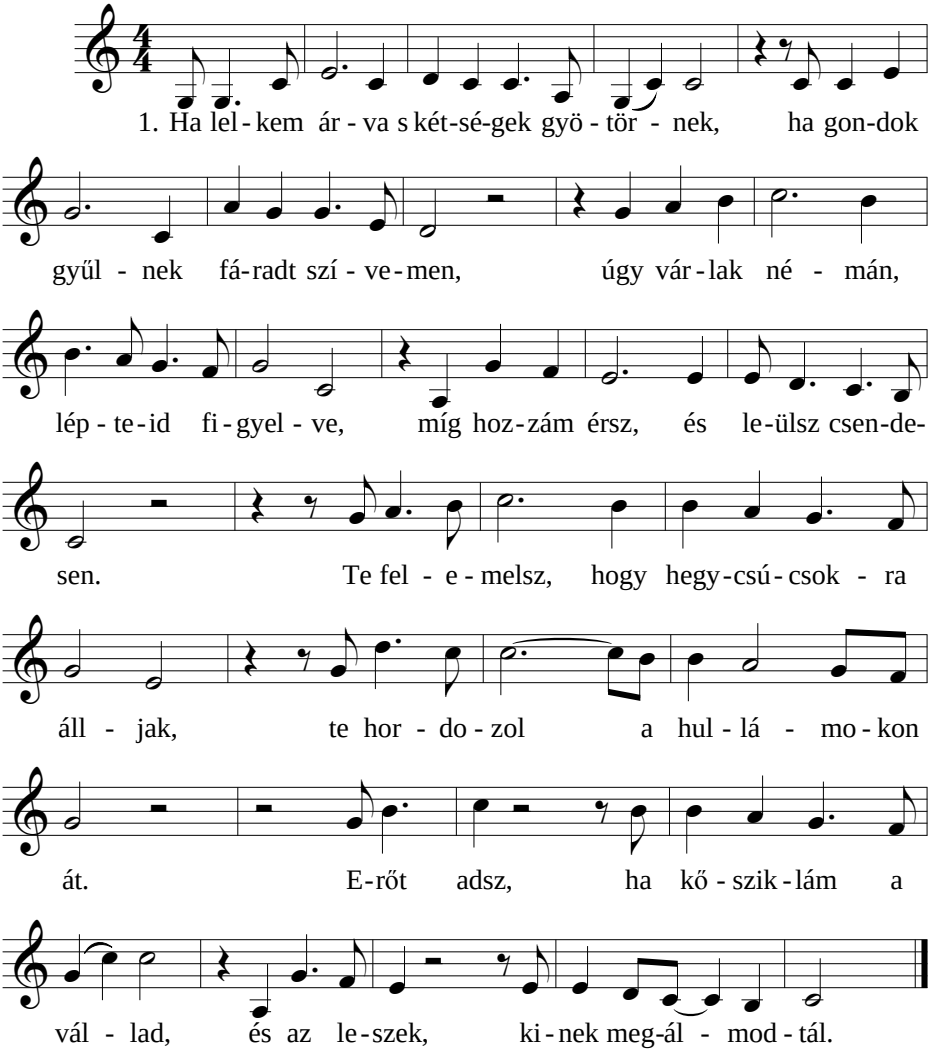

2. Nincs életem e szomjúságom nélkül,
Terád úgy vágyik nyugtalan szívem.
De hogyha jösz, és rám vetíted fényed,
A Végtelen kitárul előttem. Te felemelsz...

73. Te vagy az, akiből élet árad

Balogh Mihály

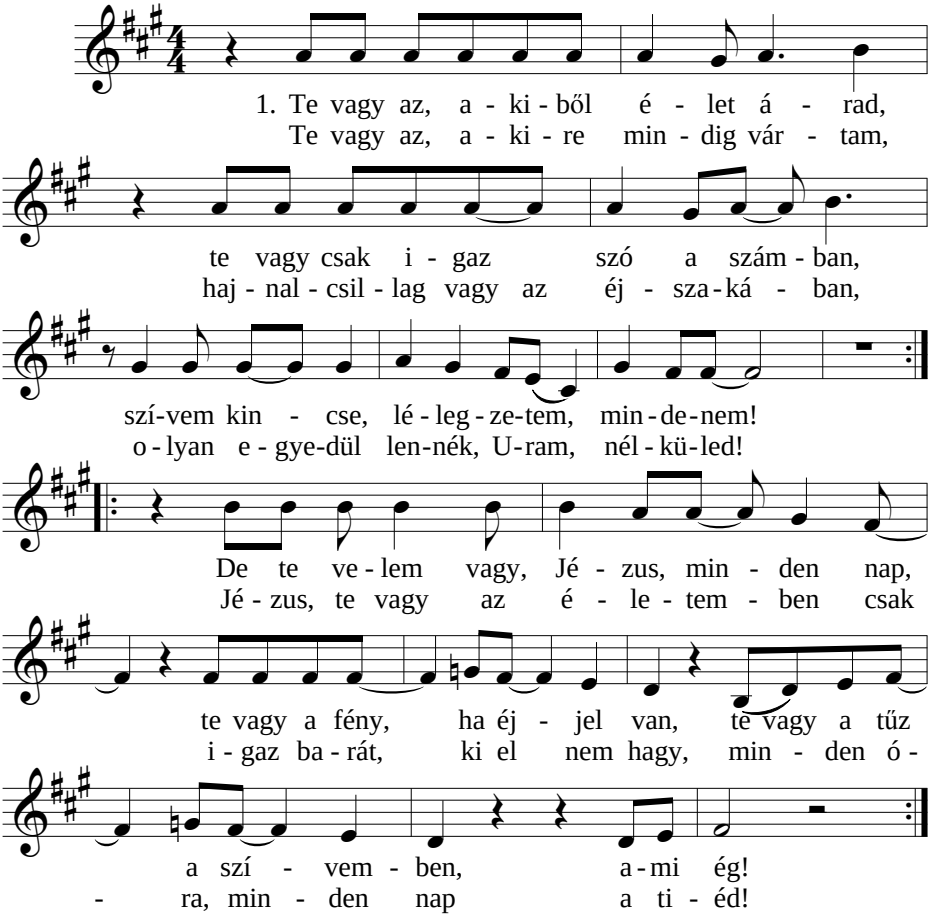

2. Te vagy erős szikla, amire állok,
Te vagy az, aki a boldogságot
Elhoztad az égből az én szívembe!
Én nem ismertelek, de te ismertél,
Életedet adtad, úgy szerettél,
Hogyan köszönjem meg mindezt neked,
Istenem? De te velem vagy, Jézus, minden nap...

74. Tégy eggyé, Urunk

(Father, Make Us One)

Rick Ridings

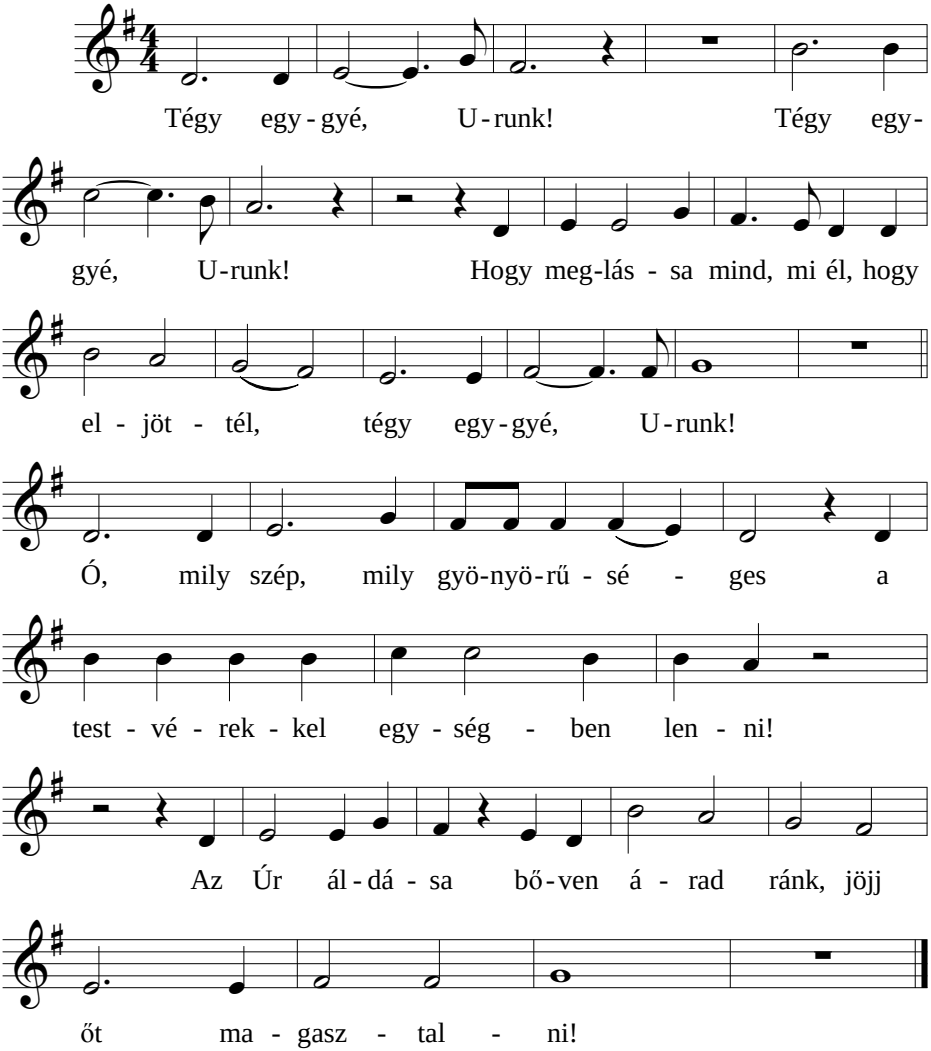

75. Tégy újjá lelkem mélyén

(Create In Me A Clean Heart)

Keith Green

Ford.: Géczy Katalin

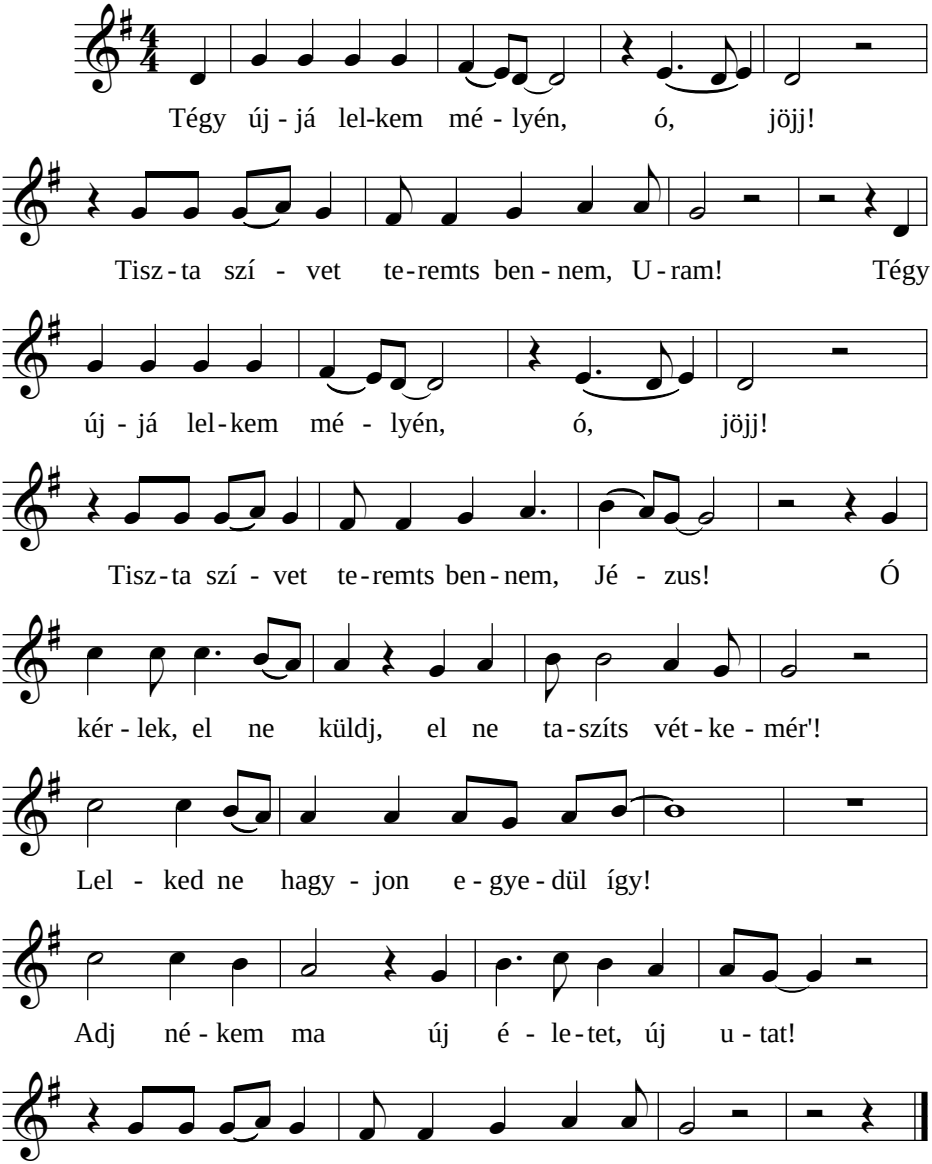

76. Tégy, Uram, engem áldássá

Füle Lajos

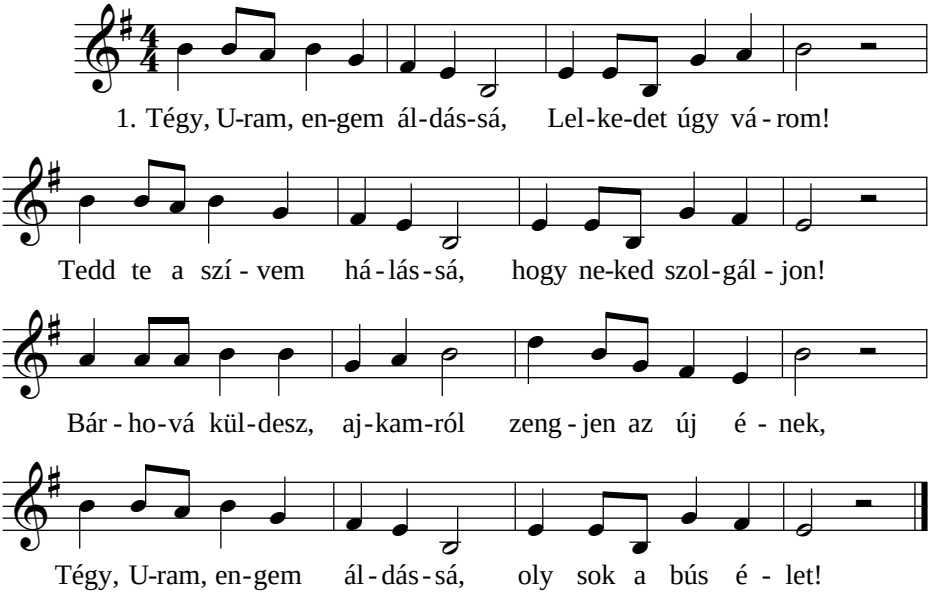

2. Tégy, Uram, engem testvérré, Lelkedet úgy kérem,
Tedd te a szívem, tedd késszé, bízni a testvérben!
Sejteni engedd, mit érez: boldog-e, szenved-é?
Vigy közelebb a testvérhez, népedet tedd eggyé!

77. Tied a dicsőség és imádat

(You Deserve The Glory)

Eva-Lena Hellmark

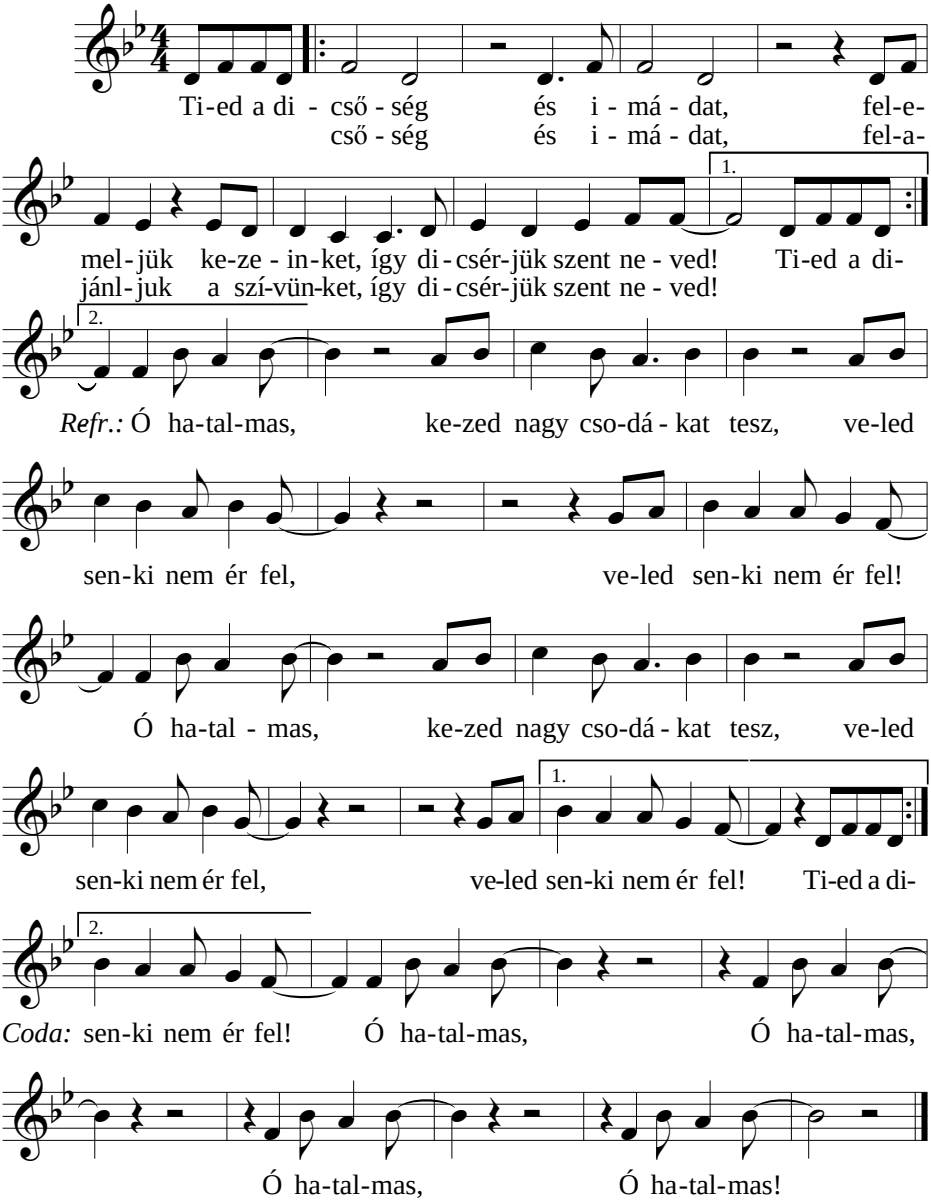

78. Tőled árad minden áldás

(Come, Thou Fount of Every Blessing)

R. Robinson

Kiss Sámson Endre

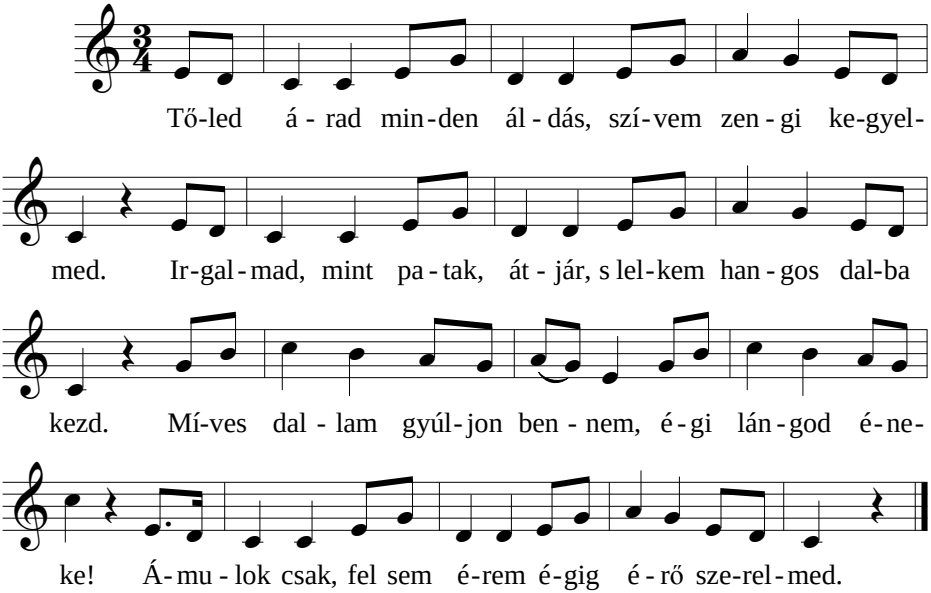

2. Velem voltál, mind' ideig megsegített jobb kezed.
   Reményem, hogy ezután is te kíséred életem.
   Egykor Jézus nélkül jártam, Isten nyáját elhagyva,
   De ő eljött, hogy megmentsen, vérét értem is adta.

3. Kegyelmed, mit tőled kaptam, meghálálni nem tudnám.
   Kösse jóságodnak lánca kósza szívem tehozzád!
   Sokszor elhagynám szent színed, sokszor elhagynám utad,
   Itt a szívem, pecsételd meg, pecsételd le magadnak!

79. Uram, itt vagyok
(Power Of Your Love)

Geoff Bullock

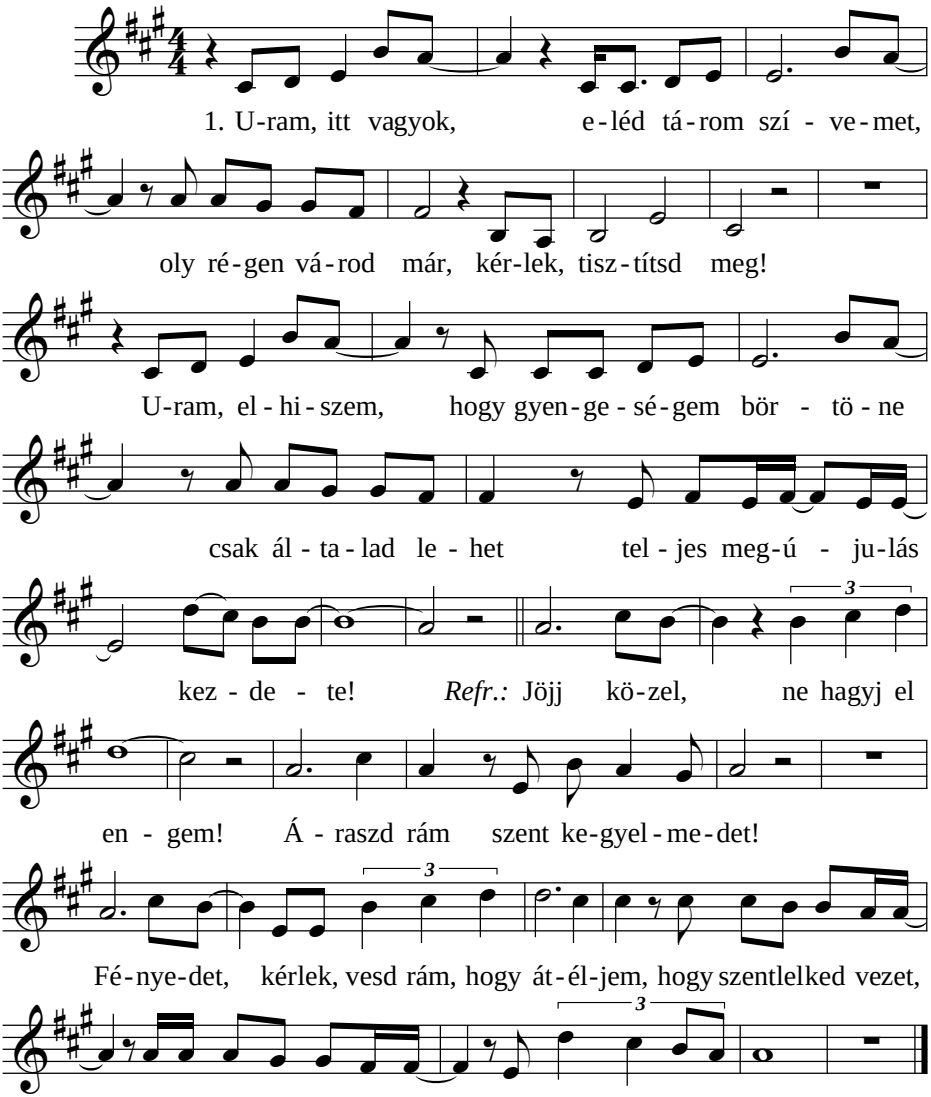

2. Formáld életem, adj bölcsességet nekem, hisz hűséged örök,
Mindig kitart mellettem. Taníts és vezess, utadra emlékeztess,
Igazságod legyen minden nap velem, erős Istenem!

80. Uram, közel voltam hozzád

Kádár Ferenc
Berkesi Sándor

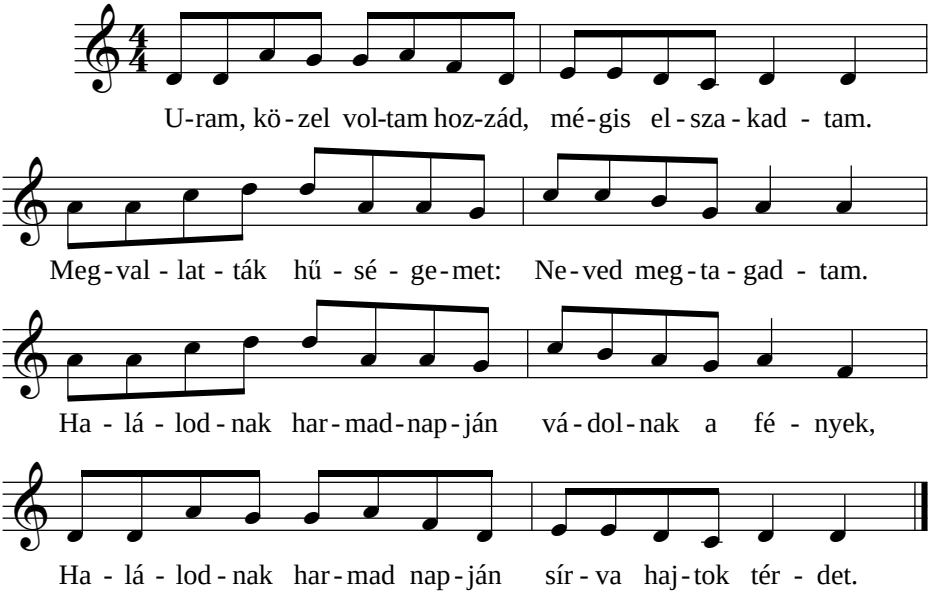

2. Uram, kerestelek téged, céltalan futottam:
Csak magamig, másokig, majd sírodig jutottam.
Halálodnak harmadnapján megszűnik az átok,
Halálodnak harmadnapján szívem megtalálod.

3. Uram, taníts hinni benned, várni új csodára!
Tedd életem hűségessé, s legyen szavam hála!
Halálodnak harmadnapján zendülnek a fények,
Halálodnak harmadnapján én is látlak téged!

81. Uram, szent vagy

(You Are Holy)

Marc Imboden
Tammy Rhoton

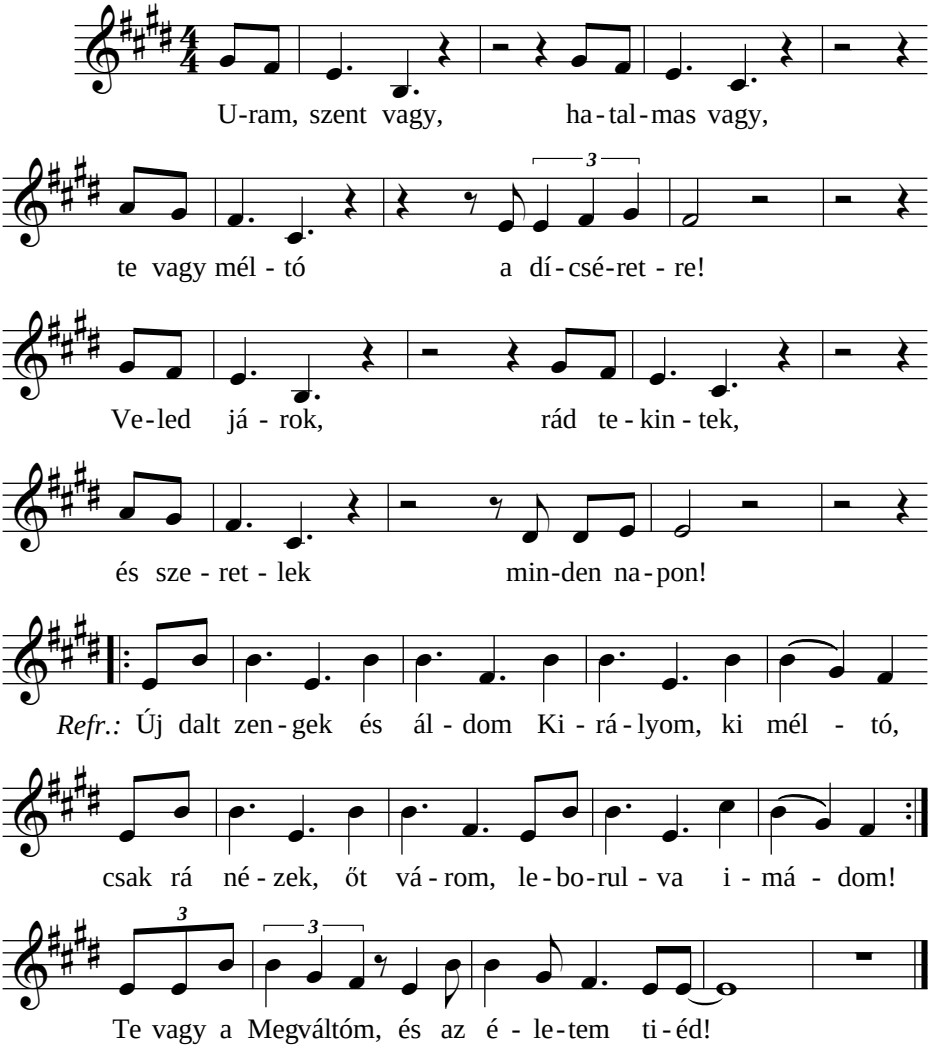

[Csak Te vagy az Úr és a Nagy Király, a mindenható, a mi kősziklánk.
Te vagy Immánuel, hatalmas Isten, a békesség Ura, megfeszített Bárány!
Megmentő Isten vagy, kegyelmed végtelen, uralkodsz örökké az ég és föld felett.
Te vagy az alfa és omega, kezdet és vég, Te vagy a Messiás, megmentő Barát, ki véd.
Te vagy a Megváltóm és az életem Tiéd! - *Refr. alternatív szólam*]

82. Urunk, hála, hogy te táplálsz

Sulyok Imre

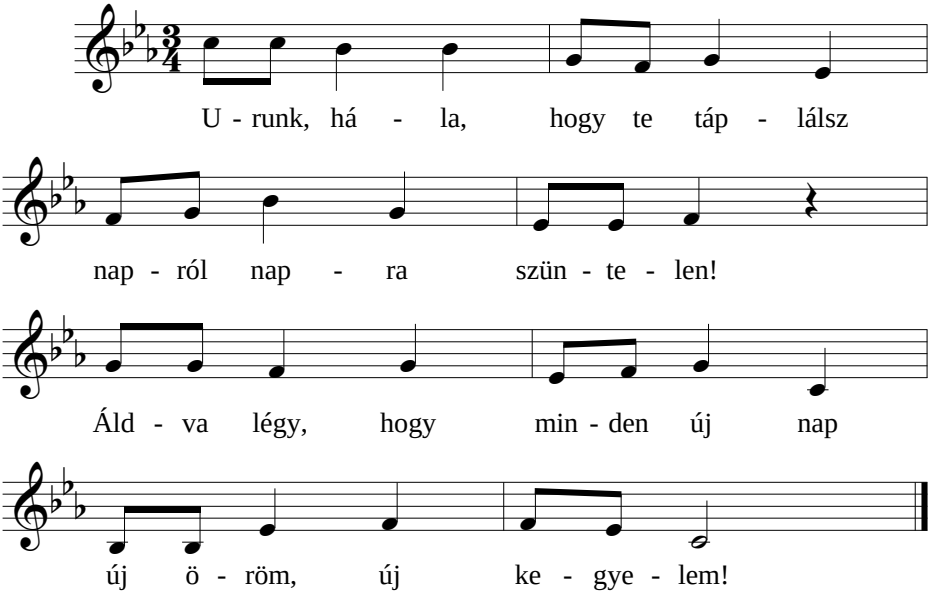

2. De a szívünk vágyakozva
Azért sóhajt tefeléd:
Engedd, Jézus, megízlelnünk
Örök élet kenyerét!

83. Új szívet adj, Uram

Balla Péter
Vargha Tamás

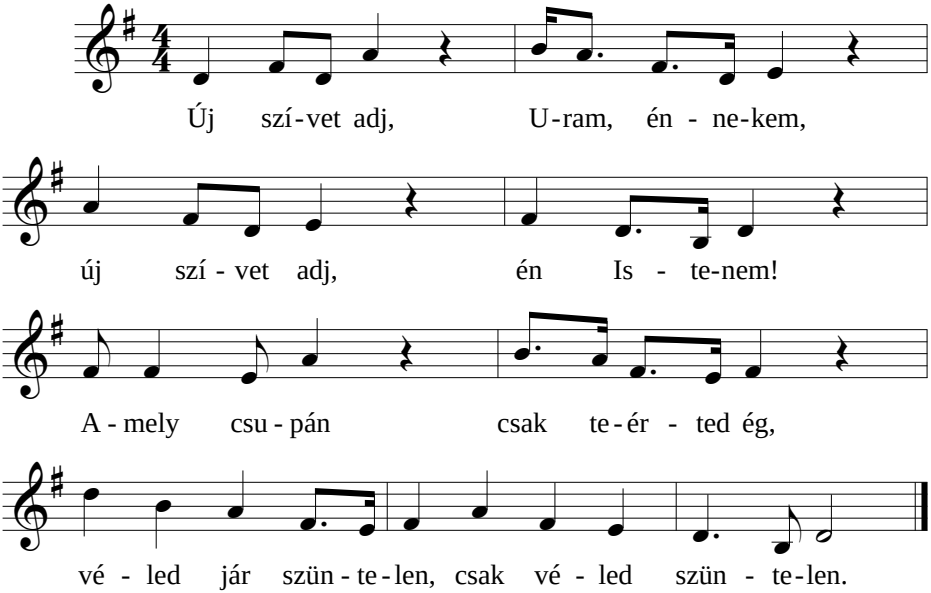

2. Nyájas, vidám, szelíd, jó szívet,
   Mely, Jézusom, te lakhelyed.
   Hol egyedül a te hangod szól,
   Mely véled van tele, csak véled van tele.

3. Jézus, a te gyógyító kezed
   Megfogta már a szívemet.
   Én is tudom, bűntelen leszek
   Majd nálad odafenn, a mennyben odafenn.

84. Új szövetséged elfogadom

Vándor Gyula

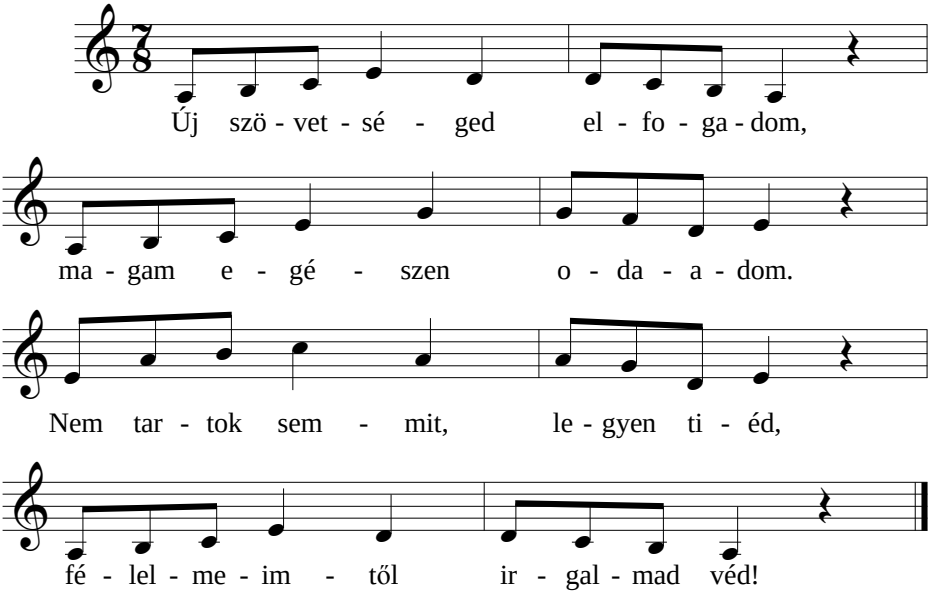

2. Áttört kezedbe kezem teszem,
   Ne engedd kérlek, ha elveszem!
   Láncolj magadhoz örökre már,
   Nincsen itt részem, nincs, ami vár!

3. Hű lenni nékem, tudom, nehéz,
   De szívem lássad, hű lenni kész!
   Járva az utat, ha botlanék,
   Emelj magadhoz, keresztedért!

85. Úristen, útjaid mind gyönyörűek

Kádár Ferenc
Bors László

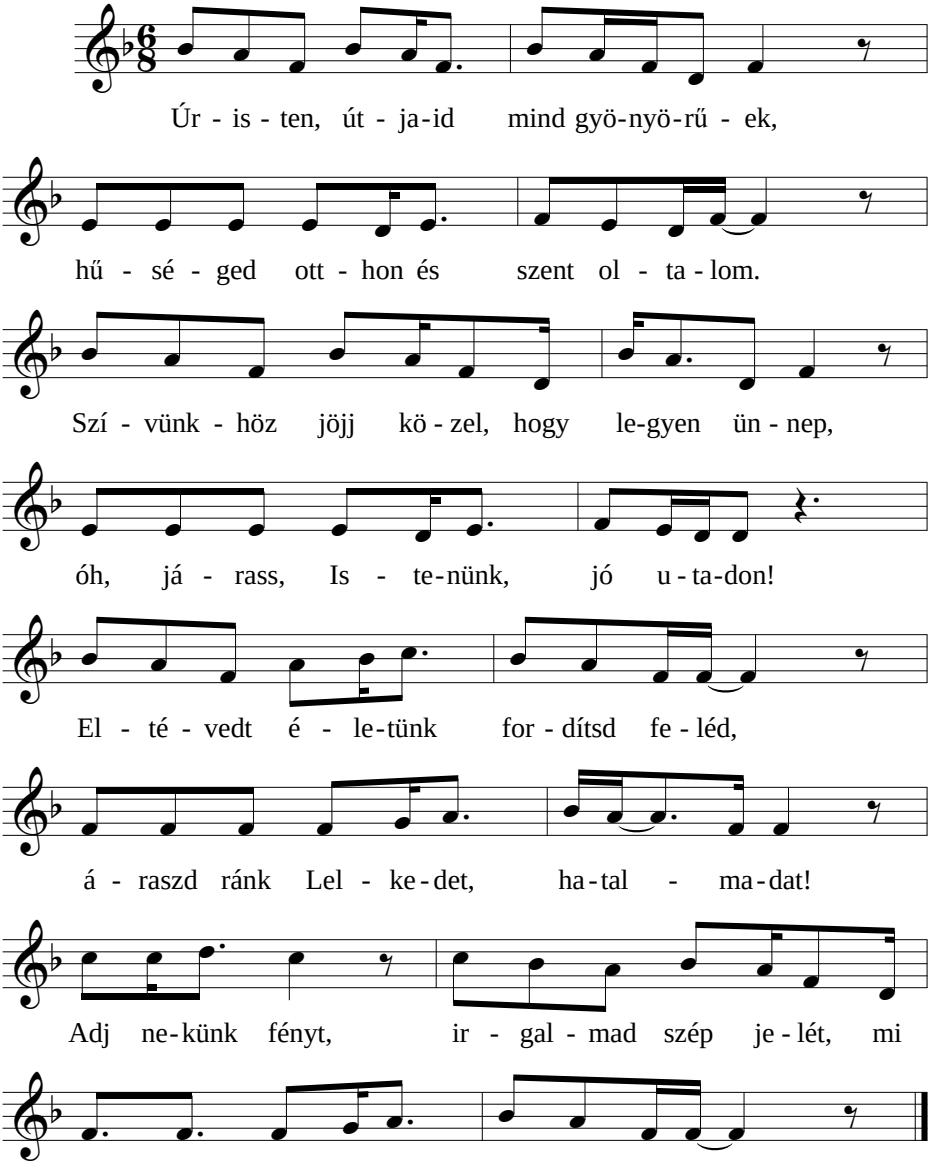

86. Valaki

Tihanyi-Horváth Lilla
Bors László

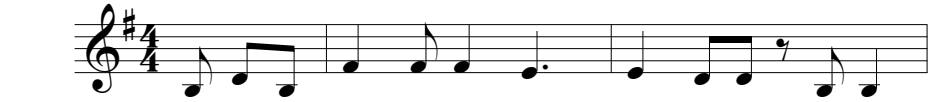

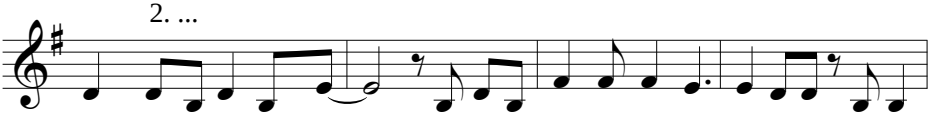

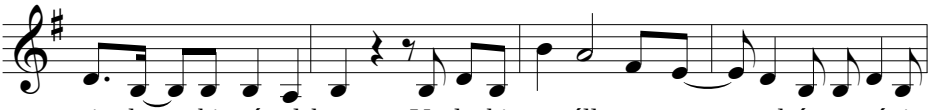

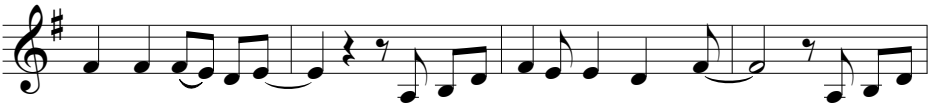

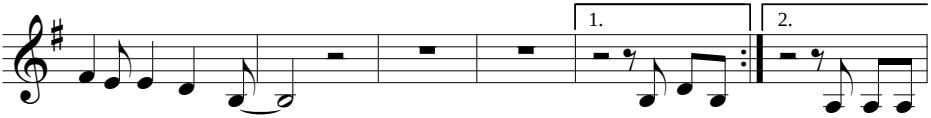

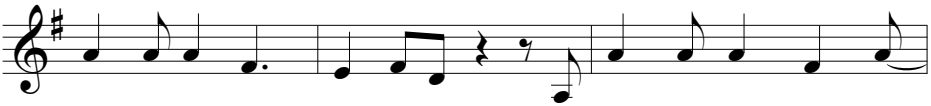

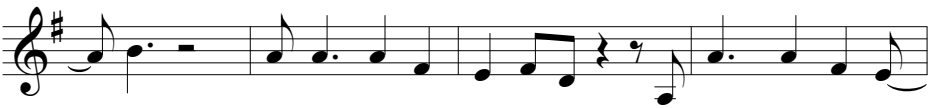

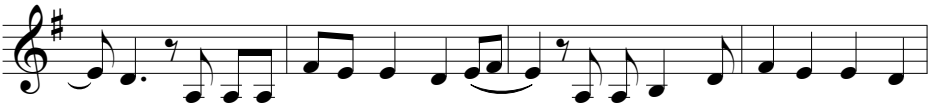

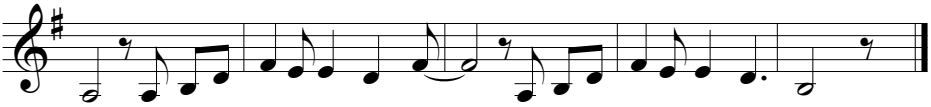

zád. Va-la-ki át-ö-lel, úgy véd, va-la-ki át-ö-lel, úgy véd!

2. Valaki mindig ott van szelíden, mikor gyűlöl a két szemed.
Valaki megbocsát, nem ítél el, mikor mások ellen vétkezel.
Valaki ott áll melletted és óvja törékeny életed.
Valaki átölel, úgy véd, valaki átölel, úgy véd!
Valaki mindig itt van, akkor is, ha szíved nem gondol rá,
Magát adja akkor is, ha nincs szükséged rá.
Valaki neveden szólít és egészen közel jön hozzád.
Valaki átölel, úgy véd, valaki átölel, úgy véd!

3. Valaki mindig ott vár csendesen, ahová megérkezel.
Valaki elfedezi vétkeidet a tenger mélyére rejtve el.
Valaki itt áll előtted, kitől kaptad az életed.
Valaki átölel, úgy véd, valaki átölel, úgy véd!
Valaki mindig itt van, akkor is, ha szíved nem gondol rá,
Magát adja akkor is, ha nincs szükséged rá.
Valaki neveden szólít és egészen közel jön hozzád.
Valaki átölel, úgy véd, valaki átölel, úgy véd!

87. Várlak, Uram, jöjj hozzám

Lakatos Péter

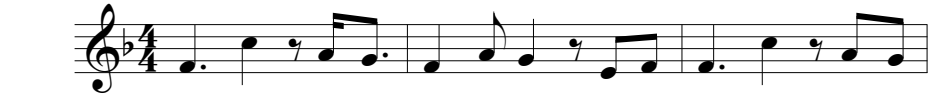

Vár - lak, U-ram, jöjj hoz-zám, té-ged hív - lak, kér-lek,

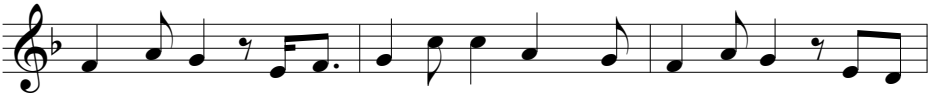

szólj hoz-zám! Tu-dod, raj-tad kí - vül nincs más ne-kem, ki-ben

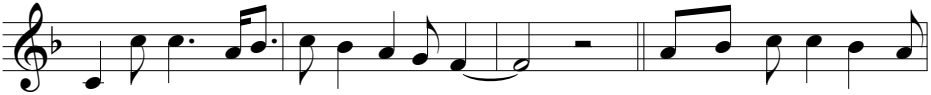

bíz-hat-nék, ti-éd e-gész é-le-tem! *Refr.:* Csak ben-ned bí-zom, U-

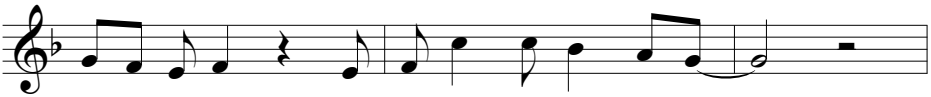

ram, e-gye-dül! Te meg-tar - tod é - le-tem,

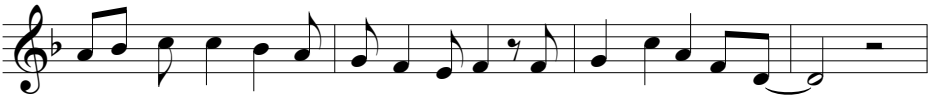

is-me-rem han-god-nak sze-líd sza-vát, csak szólj, és in-du-lok!

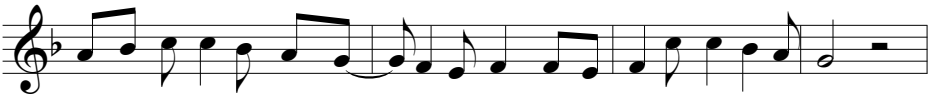

Lát-lak már té-ged, mint győz-tes Ki-rályt, hallom an-gya-lok kó-ru-sát,

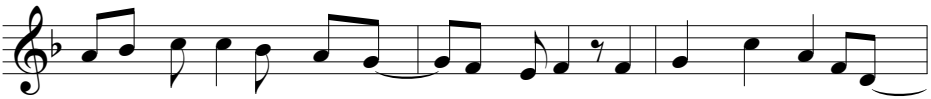

é-nek-lem én is, hogy szent vagy, U-ram, és szent vagy, Is-te-nem!

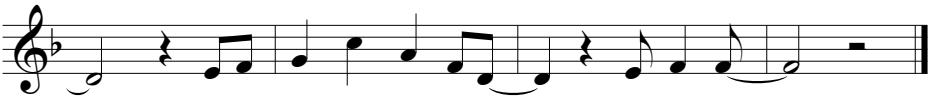

Ti-éd min-den tisz-te-let, ö-rök-ké!

88. Velem vándorol utamon Jézus

A. Maasalo
Ford.: Túrmezei Erzsébet

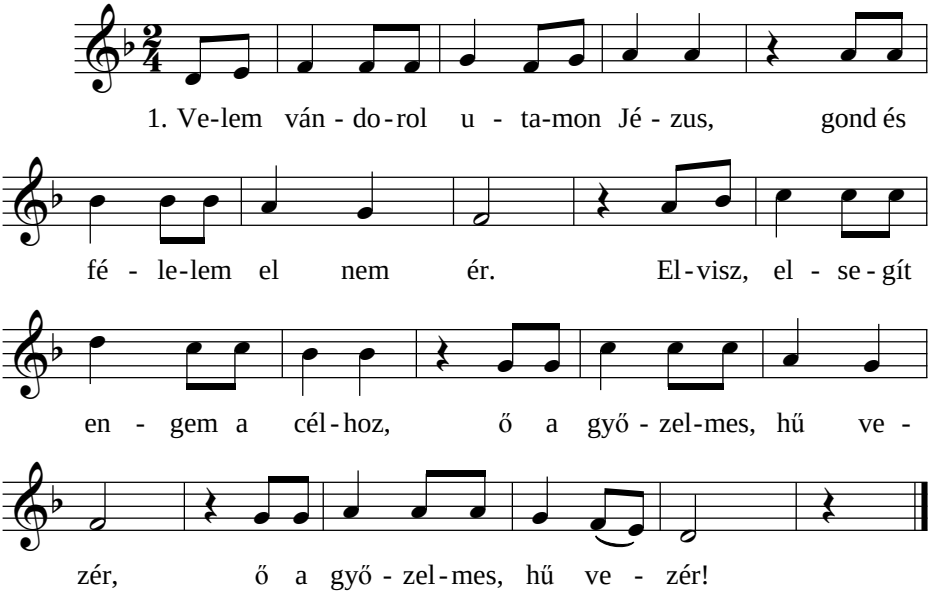

2. Velem vándorol utamon Jézus,
Ott az oltalom hű szívén.
Ha a szép napot fellegek rejtik,
Ő az éltető, tiszta fény,
Ő az éltető, tiszta fény!

3. Velem vándorol utamon Jézus,
Bár az út néha oly sötét,
Soha nincs okom félni a bajtól,
Amíg irgalmas karja véd,
Amíg irgalmas karja véd.

4. Velem vándorol utamon Jézus,
Ez a vígaszom, ha gond jő.
Bármi súlyosak rajtam a terhek,
Segít hordani, ott van ő,
Segít hordani, ott van ő!

5. Velem vándorol utamon Jézus,
Túl a sír sötét éjjelén.
Fenn a mennyei, angyali karban
Nevét végtelen áldom én,
Nevét végtelen áldom én!

Kiadó:
BUDAPEST-RÁKOSKERESZTÚRI REFORMÁTUS EGYHÁZKÖZSÉG
Sóskuti Zoltán lelkipásztor – Dr. Hajdú Csaba gondnok
Gyimesi Bence kántor

1173 Budapest, Pesti út 31.
weboldal: *https://refkeresztur.hu*
mail: *lp.rkeresztur@gmail.com*

E kiadványt a Keresztúri Református Misszió Alapítvány támogatta.
Szerkesztette: *Gyimesi Bence, Szabó István*
Képek: *Szágyi Károly*
Források:
Dunamelléki Református Énekfüzet I.-II.-III.
Sófár Református Dicsőítő Iskola énekfüzetei

AHOGYAN A GYÜLEKEZETÜNKRŐL GONDOLKODUNK:

❶ CSALÁDIAS, SZERETETTEL TELI GYÜLEKEZET ❷ MISSZIÓI ELKÖTELEZETTSÉGŰ, NYITOTT ÉS BEFOGADÓ GYÜLEKEZET ❸ KRISZTUS-KÖZPONTÚ GYÜLEKEZET ❹ REFORMÁTUS GYÜLEKEZET ❺ A SZENTLÉLEK ÁLTAL MOZGATOTT GYÜLEKEZET ❻ SZOLGÁLÓ, MUNKATÁRSAK ÁLTAL MŰKÖDŐ GYÜLEKEZET ❼ EGYSÉGBEN, DE KISCSOPORTOKBAN ÉLŐ KÖZÖSSÉG GYÜLEKEZET ❽ ELKÖTELEZETT TAGOKBÓL ÁLLÓ GYÜLEKEZET ❾ GYÜLEKEZETÜNK ÉLETE KRISZTUSSAL ÁTÉLT SZEMÉLYES ÉS KÖZÖSSÉGI TÖRTÉNETEINKBEN VAN.